ESTUDIO DE FACTIBILIDAD PARA EL PROYECTO DE CALCULO DE LA CONTRIBUCIÓN POR VALORIZACIÓN DEL MUNICIPIO DE RIONEGRO

FORMATO DE AVALUO DE PUNTOS MUESTRA

NOMBRE DEL AVALUADOR	**ALVARO ANTONIO MENCO VARGAS**	**AVALUO No.**	**LPR-IAV-855 2017**
FECHA DE LA VISITA	**27/08/2017**	**CODIGO PUNTO**	**555**
FECHA DEL INFORME	**19/09/2017**	**TIPO AVALUO**	**COMERCIAL**
SOLICITANTE	**MUNICIPIO DE RIONEGRO**	**VIGENCIA DEL AVALÚO**	**1 AÑO**

INFORMACIÓN GENERAL

DIRECCIÓN APROXIMADA	**Calle 41 con carrera 38**	MANZANA	0
BARRIO	**Cuatro Esquinas (Aldeas de La Macarena)**	COMUNA / VEREDA	Cuatro Esquinas (Aldeas de La Macarena)
MUNICIPIO	**RIONEGRO - ANTIOQUIA**		

LOCALIZACIÓN PUNTO COORDENADAS	UTM X	857801	UTM Y	1172571	

USO ACTUAL	**Residencial**	TRANSPORTE PÚBLICO	Si

CARTOGRAFIA (Sector correspondiente al punto)

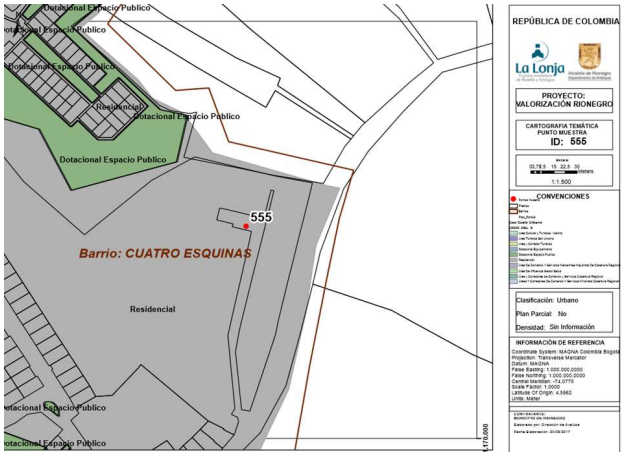

ASPECTOS NORMATIVOS DE LA ZONA

CLASE DE SUELO

URBANO	X	EXPANSIÓN URBANA		PROTECCIÓN	
RURAL		SUBURBANO		CORREDOR SUBURBANO	

NORMA (POLIGONO)	S3-CN-10A
USO PRINCIPAL / COMPLEMENTARI	Residencial
USOS RESTRINGIDOS/PROHIBIDOS	Mantenimiento y reparación de vehículos automotores
FUENTE	Acuerdo 056 2011 Anexo IV

DESCRIPCION NORMATIVIDAD

DENSIDAD	70	INDICE DE CONSTRUCCIO	N/A	INDICE DE OCUPACIÓN	PATIOS Y VACIOS
CESION A %	0	CESION B %	0	CESION C %	0
PATIO/SOLAR	0				
AFECTACIONES	N/A	RETIRO VIAL	0	m	
FUENTE:	Acuerdo 056 2011 Art 177 pag 139				
ALTURA	ALTURA SEGÚN NORM. 2	PISO(S)	ALTURA PREDOMINANTE	3	PISO(S)

REGISTRO FOTOGRAFICO

PUNTO

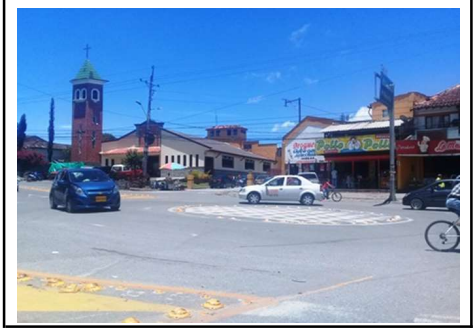

VISTA GENERAL

OBSERVACIONES Alfdeas de La Macarena es una unidad residencial cerrada con portería, donde predomina la vivienda unifamiliar, presenta un buen urbanismo vías, peatonles, amplias con andenes, señalizadas, amplias zonas verdes, con lotes tipos irregulares con área promedio de 200 m²

FIRMA Alvaro Menco Vargas

NOMBRE DEL AVALUADOR **ALVARO ANTONIO MENCO VARGA**

RNA No. **3439**

NOMBRE DEL AVALUADOR	ALVARO ANTONIO MENCO VARGAS	**AVALÚO No.**	LPR-IAV-855 2017
FECHA DEL INFORME	19/09/2017	**CÓDIGO**	555
DIRECCIÓN DEL APROXIMADA	Calle 41 con carrera 38		
MUNICIPIO	**RIONEGRO - ANTIOQUIA**		

CARACTERISTICAS GENERALES

SERVICIOS PÚBLICOS		RESTRICCIONES		ESTRATO	
ACUEDUCTO	X	VIALES		1	
ALCANTARILLADO	X	SERVIDUMBRES		2	
ENERGÍA ELÉCTRICA	X	RETIRO QUEBRADA		3	
ALUMBRADO	X	INSTITUCIONALES		4	
TELEFONÍA	X	PATRIMONIALES		5	X
GAS NATURAL	X	AMBIENTALES		6	
BANDA ANCHA/TELEVISION	X				

ESTADO DE LAS VÍAS

TIPO DE VIA:		ESPECIFICACIONES VIA	
PEATONAL		PAVIMENTO	X
SECUNDARIA		BASE GRANULAR	
TERCIARIA		SUB-BASE GRANULAR	
ARTERIA MAYOR	X	DESTAPADA (TIERRA)	
ARTERIA MENOR		RIELES	
COLECTORA MAYOR		SERVIDUMBRE	
COLECTORA MENOR			

CARACTERISTICAS DE LA ZONA

TOPOGRAFÍA:	
PLANA < 3%	
SUAVE 3-5%	X
MEDIA 5-10%	
FUERTE 10-25%	
ESCARPADA >25%	

LOTE TIPICO:

FRENTE	8
FONDO	25
ÁREA	200 m^2

RELACIÓN FRENTE-FONDO: 1 : 0,32

FORMA DE LOTES PREDOMINANTE:	
RECTANGULAR	
IRREGULAR	X

CALIFIQUE: (1:MUY BAJO - 5:MUY ALTO)

CONSOLIDACIÓN ZONA	4
POTENCIAL DE DESARROLL(	2
IMPACTOS AMBIENTALES	2

METODOLOGÍA EMPLEADA PARA LA VALORACIÓN

MÉTODO DE COMPARACIÓN O DE MERCADO	X
MÉTODO DE CAPITALIZACIÓN DE RENTAS O INGRESOS	
MÉTODO DE COSTO DE REPOSICIÓN	
MÉTODO (TÉCNICA) RESIDUAL	
ENCUESTA*	

OTRO ☐ CUÁL? DESCRIBA 0

*En el caso de que el avalúo se soporte únicamente en encuestas, el perito deberá dejar constancia bajo gravedad de juramento, escrita en el informe que la utilización de esta modalidad se debe a que en el momento de la realización del avalúo no existían ofertas de venta, arriendo, ni transacciones de bienes comparables al del objeto de estimación.

AVALÚO

CONSIDERACIONES GENERALES PARA LA DETERMINACIÓN DEL VALOR:

Sector consolidado con vivienda unifamiliar construida en lotes mayores o iguales a 200 m² , totalmente desarrollado.

VALOR FINAL

DIRECCIÓN	PUNTO No.	VALOR METRO CUADRADO
Calle 41 con carrera 38	555	1.300.000

PERSPECTIVAS DE COMERCIALIZACIÓN **(Califiquela de 1 a 5, siendo 5 la mejor. Describalas)** **CALIFICACIÓN** 2

Observaciones Finales: El valor obtenido corresponde al de un lote urbano con posibilidad de desarrollar un proyecto de vivienda urbana, donde se puede desarrollar gran parte del lote

Alvaro Menco Vargas

FIRMA DEL AVALUADOR

NOMBRE DEL AVALUADOR ALVARO ANTONIO MENCO VARGAS

RNA No. **3439**

ANALISIS DEL PROYECTO

CAMBIOS POR LA OBRA EN CADA PUNTO

MODIFICA LA MOVILIDAD	SI		NO	X	POTENCIALIZA CAMBIO DE USO	SI		NO	X
MODIFICA LA ACCESIBILIDAD	SI		NO	X	MEJORA LA COMERCIALIZACIÒN	SI		NO	X
SERVICIOS PUBLICOS	SI		NO	X	MEJORA CALIDAD DE VIDA	SI		NO	X

PONDERACIÓN DEL BENEFICIO POR OBRA EN CADA PUNTO

MUY ALTO (5)		ALTO (4)		MEDIO (3)		BAJO (2)	X	MUY BAJO (1)		NULO (0)	

NOMBRE DEL AVALUADOR	ALVARO ANTONIO MENCO VARGAS	**AVALÚO No.**	LPR-IAV-855 2017
FECHA DEL INFORME	19/09/2017	**CODIGO**	555
DIRECCIÓN APROXIMADA	Calle 41 con carrera 38		
MUNICIPIO	RIONEGRO - ANTIOQUIA		

DETERMINACIÓN DEL VALOR

ESTUDIO DE MERCADO

OFERTA	DIRECCIÓN	VALOR TOTAL DEPURADO	ÁREA	VALOR m²	DESCRIPCIÓN	FUENTE
E49	Riogrande casas	$ 400.000.000,00	150,00	$ 1.276.000,00	3217184448	http://www.inmobiliariasantotomas.com/Ficha_Vivienda.asp?xId=270818
E50	Riogrande casas	$ 365.000.000,00	144,00	$ 1.376.388,89	3217184448	Inmobiliaria Santa Tomas
E51	Quintas de San Angel	$ 360.000.000,00	128,00	$ 1.257.031,25	Suaza suescum	http://www.ventapropi.com/main-inmueble-info-148674-q-casa_en_rionegro_sector_uco.htm
PROMEDIO				$ 1.303.140,05		
DESVIACIÓN ESTÁNDAR				$ 64.140,46		
COEFICIENTE DE VARIACIÓN				4,92%		
COEFICIENTE DE ASIMETRÍA				1,563		
LÍMITE SUPERIOR				$ 1.367.280,50		
LÍMITE INFERIOR				$ 1.238.999,59	**VALOR ADOPTADO**	1.300.000

Alvaro Menco Vargas

FIRMA DEL AVALUADOR

RNA No. 3439