

PLAN PARCIAL I

Arquitectura y Procesos Urbanos
Cel: 310 500 51 28
e-mail: arquipro@umc.net.co

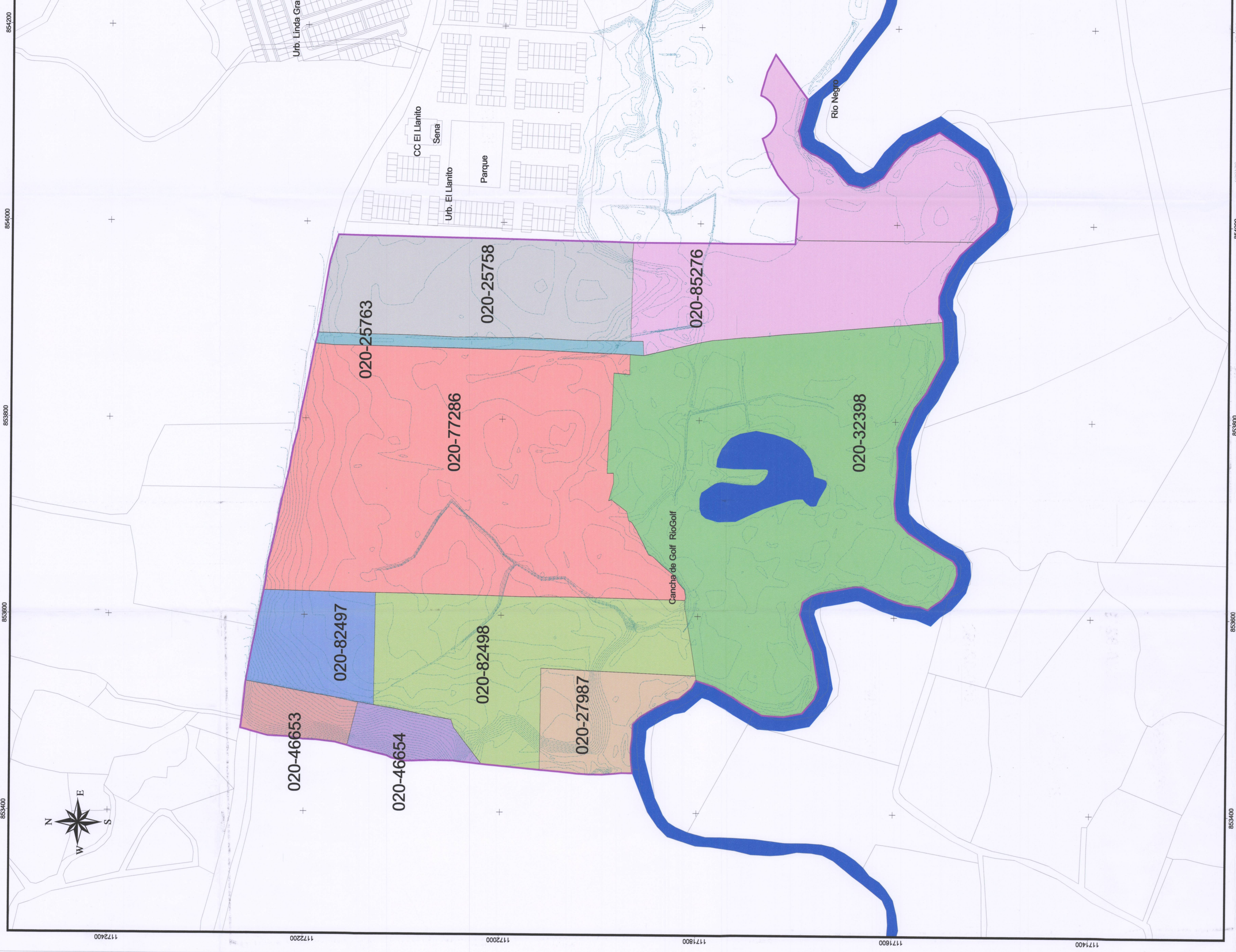
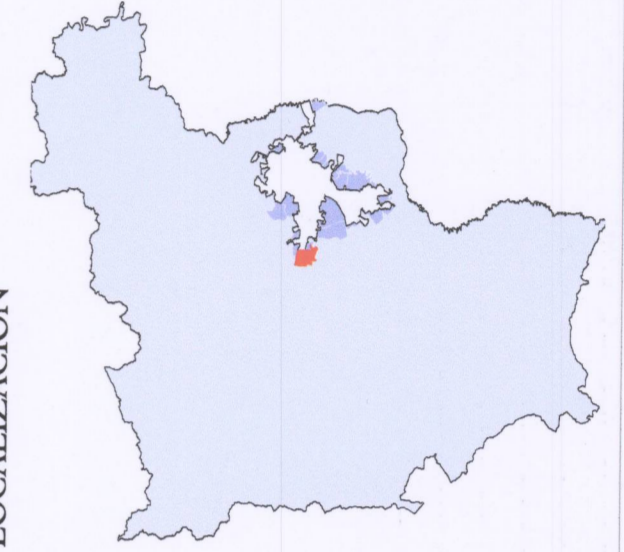

<p>ARQUITECTURA Y PROCESOS URBANOS ADRIANA MARÍA CASTAÑO GARCÉS ARQUITECTA</p> <p>CELULAR: (03) 310 500 5128 E-MAIL: ARQUIPRO@UNE.NET.CO</p>	<p>REPUBLICA DE COLOMBIA DEPARTAMENTO DE ANTIOQUIA MUNICIPIO DE RIONEGRO</p> <p>PLAN PARCIAL I SUELO DE EXPANSION URBANA EL PORVENIR SECTOR I MUNICIPIO DE RIONEGRO</p> <p>NOMBRE DEL MAPA: DELIMITACION AREA DE PLANIFICACION</p> <p>PLAN PARCIAL DE EXPANSION URBANA NUMERO I MUNICIPIO DE RIONEGRO ANTIOQUIA</p> <p>PLANO N° 2</p> <p>AGOSTO DE 2011</p>	<p>ELABORÓ: G.A.S.G. VERIFICÓ: ADRIANA MARÍA CASTAÑO GARCÉS DIBUJÓ: G.A.S.G. APROBÓ: ADRIANA MARÍA CASTAÑO GARCÉS</p> <p>LOCALIZACIÓN: COMUNIDAD CUATRO ESQUINAS MUNICIPIO DE RIONEGRO DEPARTAMENTO DE ANTIOQUIA</p> <p>LOCALIZACIÓN</p> 	<p>CONVENCIONES:</p> <p>Topografía Curva Nivel Limite de Planificación Expansión Río Negro</p> <p>ESCALA: 1:2000</p> <p>0 40 80 Meters</p> <p>ORSE</p> <p>Fuente de Datos: Cartografía Base y Topografía: Actualización Catastral rural, resolución administrativa 705 de 2004; Actualización Catastral urbana, resolución administrativa 1412 de 2008; Cartografía temática tomada del Plan de Ordenamiento Territorial del Municipio de Rionegro.</p> <p>Sistema de Coordenadas Cartográficas: UTM (WGS 84) Zona 18 Sur Proyección: Transversal Equidistante Coordenadas: 1000000,000000 E - 1000000,000000 N Medidiana Central: -74,677508 Origen de Latitud: 4,896200</p>
--	---	--	---