Número predial	Matrícula inmobiliaria	Área catastral	Área planimetría
61510010230000800001	41970	616,4	491,5
61510010230000800002	41969	84,0	84,0
61510010230000800003	41968	84,0	84,0
61510010230000800004	41967	84,0	84,0
61510010230000800005	41966	84,0	84,0
61510010230000800006	41965	84,0	84,0
61510010230000800007	42908	84,0	84,0
61510010230000800008	42909	84,0	84,0
61510010230000800009	42910	84,0	84,0
61510010230000800010	42911	84,0	84,0
61510010230000800011	42912	84,0	84,0
61510010230000800012	42913	84,0	84,0
61510010230000800013	42914	84,0	84,0
61510010230000800014	42915	84,0	84,0
61510010230000800015	42916	84,0	84,0
61510010230000800016	42917	84,0	84,0
61510010230000800017	42918	84,0	84,0
61510010230000100017	42899	291,8	291,8
61510010230000800018	42919	84,0	84,0
61510010230000100018	50276	532,7	532,7
61510010230000800019	42920	84,0	84,0
61510010230000800020	42921	84,0	84,0
61510010230000800021	42922	84,0	84,0
61510010230000900022	42939	94,0	94,0
61510010230000800022	42923	84,0	84,0
61510010230000800023	42924	84,0	84,0
61510010230000900023	42938	100,6	100,6
61510010230000800024	42925	84,0	84,0
61510010230000900024	42937	93,5	93,5
61510010230000900025	42936	90,0	90,0
61510010230000800025	42926	84,0	84,0
61510010230000900026	42935	87,7	87,7
61510010230000800026	42927	84,0	84,0
61510010230000900027	42934	85,5	85,5
61510010230000800027	42928	84,0	84,0
61510010230000900028	42933	85,5	85,5
61510010230000800028	42929	84,0	84,0
61510010230000800029	42930	84,0	84,0
61510010230000900029	42932	85,5	85,5
61510010230000800030	28991	4.756,4	4.756,4
61510010230000800031	41963	1.413,1	1.413,1
61510010230000800032	41984	118,6	126,4
61510010230000800033	28992	3.726,2	3.556,5
61510010230000800034	41983	109,5	112,9
61510010230000800035	41982	99,0	103,0
61510010230000800036	41981	88,5	108,3
61510010230000800037	41980	82,5	107,0
61510010230000800038	41979	96,0	104,2
61510010230000800039	41978	84,6	102,9
61510010230000800040	41977	75,0	103,6
61510010230000800041	41976	73,5	100,2
61510010230000800042	41975	72,0	97,0
61510010230000800043	41974	83,9	95,9
61510010230000800044	28993	5.231,8	5.219,8
61510010230000800045	41973	105,0	100,7
61510010230000800046	41972	72,0	73,5
61510010230000800047	41971	114,0	117,5
61510010230000800048	41961	397,2	400,3
61510010230000100072	41985	79,8	79,8
61510010230000100073	41986	79,8	79,8
61510010230000100074	41987	79,8	79,8
61510010230000100075	41988	79,8	79,8
61510010230000100076	41989	79,8	79,8
61510010230000100077	41990	79,8	79,8
61510010230000100078	41991	79,8	79,8
61510010230000100079	41992	79,8	79,8
61510010230000100080	41993	79,8	79,8
61510010230000100081	41994	117,7	117,7
61510010230000100082	41995	59,4	59,4
61510010230000100083	41996	59,4	59,4
61510010230000100084	41997	59,4	59,4
61510010230000100085	41998	59,4	59,4
61510010230000100086	41999	59,4	59,4
61510010230000100087	42000	59,4	59,4
61510010230000100088	42001	59,4	59,4
61510010230000100089	42002	59,4	59,4
61510010230000100090	42003	59,4	59,4
61510010230000100091	42004	59,4	59,4
61510010230000100092	42005	59,4	59,4
61510010230000100093	42006	59,4	59,4
61510010230000100094	42007	59,4	59,4
61510010230000100095	42008	59,4	59,4
61510010230000100096	42009	59,4	59,4
61510010230000100097	42010	59,4	59,4
61510010230000100098	42011	59,4	59,4
61510010230000100099	42012	59,4	59,4
61510010230000100100	42013	59,4	59,4
61510010230000100102	41962	1.256,5	1.256,5
61510010230000100104	41964	810,5	810,5
61510010230000100105	42940	135,1	135,1
61510010230000100106	42941	69,9	69,9
61510010230000100107	42942	81,0	81,0
61510010230000100108	42943	81,0	81,0
61510010230000100109	42944	81,0	81,0
61510010230000100110	42945	81,0	81,0
61510010230000100111	42946	81,0	81,0
61510010230000100112	42947	81,0	81,0
61510010230000100113	42948	81,0	81,0
61510010230000100114	45233	89,9	89,9
61510010230000100115	42950	82,5	82,5
61510010230000100116	42951	95,0	95,0
61510010230000100117	42952	94,5	94,5
61510010230000100118	42953	94,5	94,5
61510010230000100119	42954	94,5	94,5
61510010230000100120	42955	94,5	94,5
61510010230000100121	42956	94,5	94,5
61510010230000100122	42957	94,5	94,5
61510010230000100123	42958	94,5	94,5
61510010230000100124	42959	94,5	94,5
61510010230000100125	42960	94,5	94,5
61510010230000100126	42961	94,5	94,5
61510010230000100127	42962	94,5	94,5
61510010230000100128	42963	94,5	94,5
61510010230000100129	42964	94,5	94,5
61510010230000100130	42965	94,5	94,5
61510010230000100131	42966	94,5	94,5
61510010230000100132	42969	89,9	89,9
61510010230000100133	42968	93,0	93,0
61510010230000100134	42967	93,0	93,0
61510010230000100167	42900	129,2	129,2
61510010230000100168	42901	209,8	209,8
61510010230000100170	42903	1.519,4	1519,4
61510010230000100171	42904	1.103,0	1103,0
61510010230000100172	42905	693,5	693,5
61510010230000100173		546,9	546,9
61510010230000100174	42907	842,4	842,4
61510010230000100176	45234	45,6	45,6
61510010230000100202	56453	4.084,1	4084,1
61510010230000100203	87174	4.404,2	4404,2
61510010230000100169	42902	739,81	739,8
61510010230000900030	42931	221,35	111,7
Total área de planificación		**42.618,0**	**42.383,4**

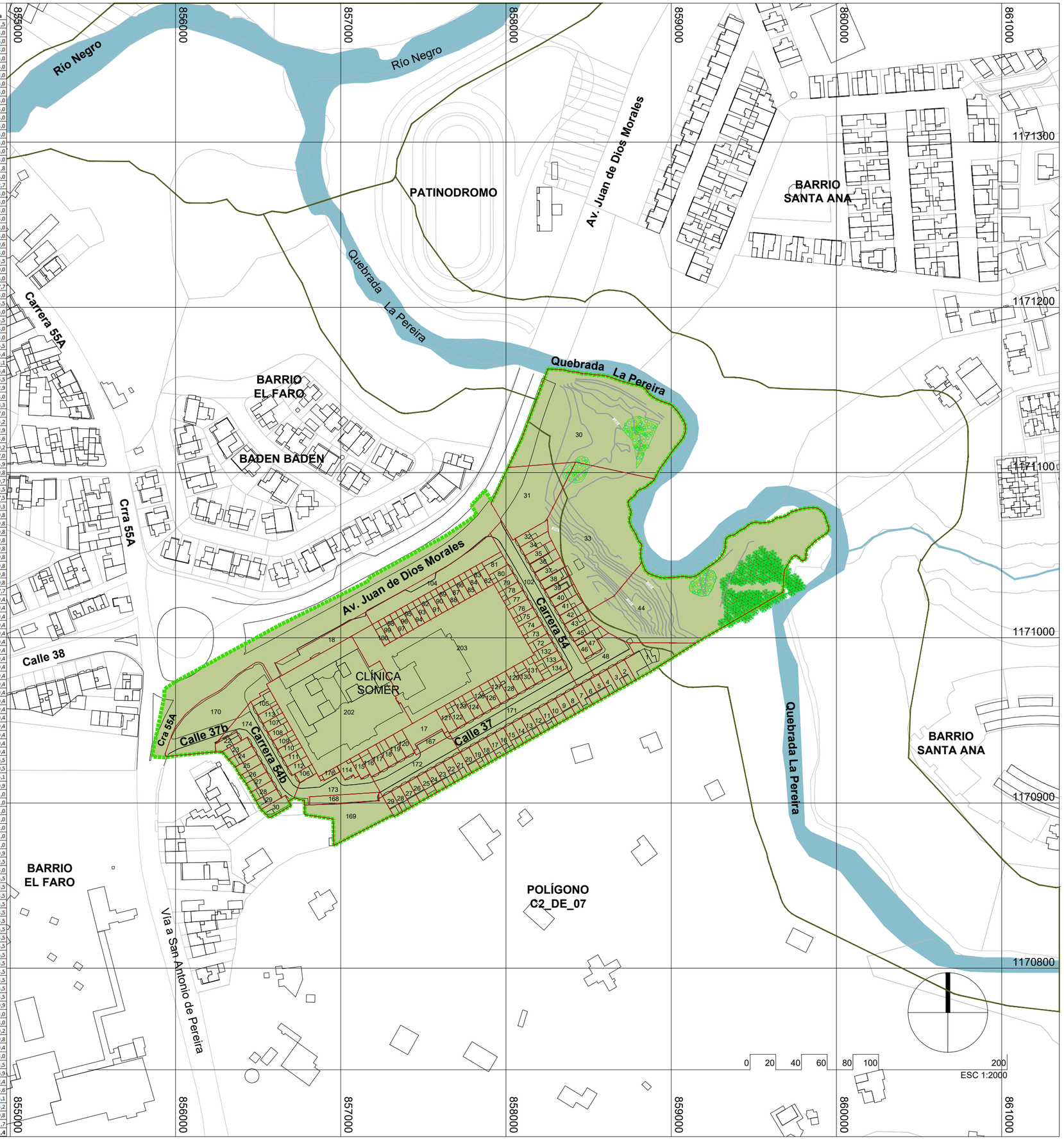

RIONEGRO
juntos avanzamos más

Alcaldía de Rionegro
Departamento de Antioquia

ESTRUCTURA PREDIAL
Diagnóstico

Propuesta de Plan Parcial
en suelo urbano con tratamiento de Renovación.

POLÍGONOS C2_R_01

PLAN PARCIAL SOMER
RIONEGRO-ANTIOQUIA

LEYENDA:

- Área de Planificación
- División predial
- Retiro ambiental- Incluye los 6 metros de amortiguación.

CARTOGRAFIA BASE:

- Construcciones
- Limite de predio
- Quebradas

ELABORÓ:
CONSILIO TERRITORIAL S.A.S.

LOCALIZACIÓN

PLANO:
PG02_PP SOMER_ESTRUCTURA PREDIAL 12_06_2020.dwg

ESCALA: 1:2000
0 25 50 100 150 Meters

FECHA ENTREGA	CODIGO DEL MAPA	CONSECUTIVO
MAYO 2020	PG-02	02/19