INFORME DE SEGUIMIENTO A LAS PLATAFORMAS DE CONTRATACIÓN

OFICINA DE CONTROL INTERNO

PERIODICIDAD:	Trimestral
PERIODO EVALUADO:	Enero a Marzo de 2022
FECHA DE INFORME:	Abril 8 de 2022

Introducción:

De conformidad con lo establecido en el artículo 9° de la Ley 87 de 1993, corresponde a la Oficina de Control Interno asesorar a la Dirección en la continuidad del proceso administrativo, la reevaluación de los planes establecidos y en la introducción de los correctivos necesarios para el cumplimiento de las metas u objetivos previstos en desarrollo de tales funciones; así mismo, el Decreto 648 de 2017 establece en su artículo 2.2.21.5.3. De las Oficinas de Control Interno: Las Unidades u Oficinas de Control Interno o quien haga sus veces desarrollarán su labor a través de los siguientes roles: liderazgo estratégico; enfoque hacia la prevención, evaluación de la gestión del riesgo, evaluación y seguimiento, relación con entes externos de control".

Dando cumplimiento a lo expuesto, la Oficina de Control Interno presenta el informe de seguimiento a las plataformas de Contratación, realizado desde el 1° de enero al 31 marzo de 2022.

Plan Anual de Adquisiciones 2022

El PAA es una herramienta para facilitar a las entidades estatales identificar, registrar, programar y divulgar sus necesidades de bienes, obras y servicios y diseñar estrategias de contratación basadas en agregación de la demanda que permitan incrementar la eficiencia del proceso de contratación. Este instrumento de planeación contractual se debe publicar y actualizar.

La Alcaldía de Rionegro, dando cumplimiento a lo anterior, publica el Plan Anual de Adquisiciones en la Plataforma SECOP II y en la Página web de la entidad.

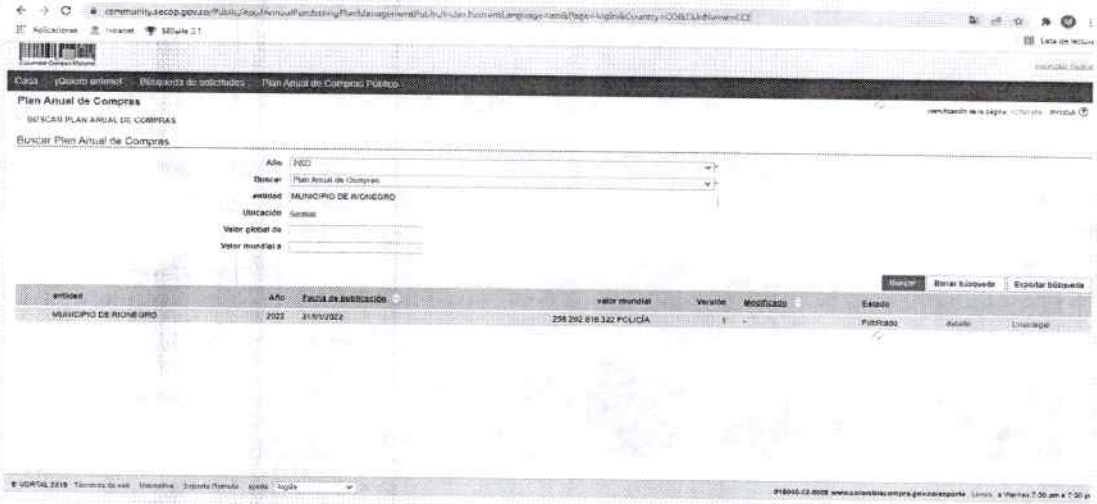

https://community.secop.gov.co/Public/App/AnnualPurchasingPlanManagementPublic/Index?currentLanguage=en&Page=login&Country=CO&SkinName=CCE

https://rionegro.gov.co/plan-anual-adquisiciones/

Plataforma SIRECI -Sistema de Rendición Electrónica de la Cuenta e Informes (Contraloría General de la República)

El Sistema de Rendición Electrónica de la Cuenta e Informes – SIRECI, es una herramienta mediante la cual los sujetos de control y entidades del nivel territorial, deben rendir cuenta e informes, según la modalidad de rendición, a la Contraloría General de la República.

La Oficina de Control Interno rinde en la Plataforma SIRECI el seguimiento y avance al Plan de Mejoramiento derivado de la auditoría de cumplimiento a los recursos de infraestructura educativa (ejecutados a través del Fondo de Financiamiento de Infraestructura Educativa), realizada por la Contraloría General de la República - vigencia 2020. Esta rendición se realiza de manera semestral y se tiene como fecha de última rendición el 13 de enero de 2022.

ACUSE DE ACEPTACIÓN DE RENDICIÓN

CONTRALORÍA

FECHA DE GENERACIÓN:2022/01/13
HORA DE GENERACIÓN:17:11:54
CONSECUTIVO:1093762021-12-31

RAZÓN SOCIAL: ALCALDÍA MUNICIPAL DE RIONEGRO - ANTIOQUIA
NIT:890907317
NOMBRE REPRESENTANTE LEGAL:RODRIGO HERNANDEZ ALZATE

MODALIDAD:M-3: PLAN DE MEJORAMIENTO
PERIODICIDAD:SEMESTRAL
FECHA DE CORTE: 2021-12-31
FECHA LIMITE DE TRANSMISIÓN: 2022-01-26

RELACIÓN DE FORMULARIOS Y DOCUMENTOS REMITIDOS

Tipo	Nombre	Fecha
Formulario electrónico	F14.2: PLANES DE MEJORAMIENTO - ENTES TERRITORIALES	2022/01/13 17:11:22

La Contraloría General de la República confirma el recibo de la información presentada por el Sujeto de Control Fiscal ALCALDÍA MUNICIPAL DE RIONEGRO - ANTIOQUIA, NIT 890907317, en el Sistema de Rendición Electrónica de la Cuenta e Informes – SIRECI –, conforme a lo establecido en los procedimientos y disposiciones legales que para tal efecto ha establecido la Contraloría General de la República.

Plataforma SECOP II

Es una plataforma transaccional de contratación en línea con cuentas para las Entidades Estatales y los Proveedores. Las Entidades crean, evalúan, adjudican Procesos de Contratación y celebran contratos electrónicos. Los Proveedores pueden presentar manifestaciones de interés, observaciones, ofertas y firmar contratos. Toda la etapa de gestión contractual está contenida en la plataforma, lo que significa que Entidad y Proveedor deben incluir en el SECOP II la información correspondiente (garantías, facturas, informes de supervisión, modificaciones, etc.)

La administración Municipal de Rionegro en cabeza de la Secretaría General, por medio de la Circular 001 del 6 de enero de 2022, informa e indica a los Secretarios, Subsecretarios, Jefes de Oficina y funcionarios encargados de los trámites contractuales, el deber que les asiste de actuar con transparencia, moralidad pública e imparcialidad, además establece una serie de recomendaciones para la publicación de los contratos y documentos que se origines de estos y los requeridos en las diferentes etapas, así como la implementación de acciones de mejora que se deben tener en cuenta con el fin de garantizar la publicación oportuna en la plataforma SECOP I y SECOP II.

RIONEGRO

CIRCULAR - 001

1090-04.01

Rionegro, 06 ENE 2022

PARA SECRETARIOS, SUBSECRETARIOS, JEFES DE OFICINA Y CONTRATISTAS ENCARGADOS DE LOS TRAMITES DE CONTRATACION.

Asunto: INDICACIONES PARA TENER EN CUENTA EN LOS PROCESOS DE CONTRATACION

Cordial saludo,

La Secretaria General en cumplimiento de sus funciones y teniendo en cuenta el deber que les asiste a los servidores públicos de actuar con transparencia, moralidad pública e imparcialidad y con el fin de implementar las respectivas acciones de mejora producto del Informe definitivo de Auditoria Financiera y de Gestión realizada a la Alcaldía de Rionegro correspondiente a la vigencia 2020, nos permitimos indicar lo siguiente:

Aunado a lo anterior, el Manual de Contratación de la Entidad establece los criterios la publicación en SECOP y en la plataforma que la Contraloría habilite para tal fin.

	MANUAL DE CONTRATACIÓN	Código: MACACS01
		Versión: 8
		Página 41 de 53

2.3.1.4 Otros criterios que se deben tener en cuenta en la ejecución contractual

- Publicación en SECOP y en la plataforma que la Contraloría de Antioquia habilite para tal fin.
- Pago de impuestos

2.3.1.5 Otros criterios que se deben tener en cuenta en la ejecución contractual si corresponden a procesos adelantados a través del SECOP II

El Archivo General de la Nación y Colombia Compra Eficiente expidieron una circular Externa 21 del del 22 de febrero de 2017 para guiar el proceso de crear, conformar y gestionar el expediente electrónico del Proceso de Contratación en el SECOP II.

El SECOP II genera un expediente electrónico siempre que una Entidad Estatal crea un Proceso de Contratación. El expediente electrónico del SECOP II cumple con los criterios para crear, conformar, organizar, controlar y consultar los expedientes de archivo del Proceso de Contratación de acuerdo con el Capítulo III del Acuerdo 002 de 2014 del Archivo General de la Nación. Particularmente, cumple con los requisitos del proceso de gestión documental: producción, gestión y trámite, organización documental (clasificación, ordenación, descripción), transferencias documentales y preservación a largo plazo y las condiciones para la aplicación de los criterios de disposición final.

Los expedientes electrónicos de los Procesos de Contratación que genera el SECOP II hacen que no sea necesario tener un expediente físico adicional. En los casos en los que el documento original haya sido producido en físico, la Entidad Estatal debe conservar su original por el tiempo que indiquen sus Tablas de Retención Documental e incorporar una copia electrónica del mismo al expediente electrónico.

En consecuencia, los documentos electrónicos que conforman el expediente electrónico del SECOP II son válidos y tienen valor probatorio de conformidad con el Código de Procedimiento Administrativo y de lo Contencioso Administrativo, y con el Código General del Proceso.

2.3.2. Modificaciones al contrato o situaciones en la ejecución del contrato

2.3.2.1. Adiciones, prórrogas, aclaraciones y modificaciones.

La Oficina de Control Interno realiza seguimiento a la plataforma SECOP II, con el fin de verificar la transparencia y publicidad de los procesos contractuales suscritos por la Alcaldía de Rionegro.

Procesos de contratación (1 de enero al 31 de marzo)

Modalidad	Cantidad
Contratación Directa	37
Licitación Pública	2
Selección Abreviada Menor Cuantía	1
Selección Abreviada Subasta Inversa	2
Mínima Cuantía	11
Contratación Régimen Especial	9
Licitación Pública (obra pública)	1
Concurso de méritos abierto	3
Selección Abreviada de menor cuantía sin manifestación de interés	1
Total	67

Entidad Estatal	Referencia	Descripción	Fase actual	Fecha de publicación	Fecha de presentación de ofertas	Estado
MUNICIPIO DE RIONEGRO	SA 002 2022 (Presentación de oferta)	SUMINISTRO DE KITS DE BIENVENIDA PARA FAMILIAS GESTANTES Y FAMILIAS CON BEBÉS HASTA LOS 2 MESES, EN SITUACIÓN DE VULNERABILIDAD EN EL MARCO DE LA EJECUCIÓN DEL PROGRAMA ARRULLOS - ESTRATEGIA ABRAZANDO	Presentación de oferta	28/03/2022 5:39 PM *(UTC -5 horas)*	5/04/2022 11:00 AM *(UTC -5 horas)*	Publicado
MUNICIPIO DE RIONEGRO	CM 002 2022	INTERVENTORÍA TÉCNICA, LEGAL, ADMINISTRATIVA Y FINANCIERA DEL CONTRATO QUE SE DERIVE DE LA LICITACIÓN PÚBLICA CUYO OBJETO ES "OPTIMIZACIÓN Y REPOSICIÓN DE LA RED DE ALCANTARILLADO, Y OPTIMIZACIÓN Y AM	Presentación de observaciones	25/03/2022 4:54 PM *(UTC -5 horas)*	25/04/2022 2:00 PM *(UTC -5 horas)*	Publicado
MUNICIPIO DE RIONEGRO	LP 003 2022	OPTIMIZACIÓN Y REPOSICIÓN DE LA RED DE ALCANTARILLADO, Y OPTIMIZACIÓN Y AMPLIACIÓN DEL SISTEMA DE TRATAMIENTO DE LAS AGUAS RESIDUALES DOMÉSTICAS DEL CENTRO POBLADO GALICIA PARTE ALTA SECTOR POBLADO DE	Presentación de observaciones	25/03/2022 2:33 PM *(UTC -5 horas)*	3/05/2022 10:00 AM *(UTC -5 horas)*	Publicado
MUNICIPIO DE RIONEGRO	SA 001 2022 (Presentación de oferta)	REALIZAR LOS ESTUDIOS, DISEÑOS Y CONSTRUCCIÓN DEL PROYECTO "SACUDETEAL PARQUE" TIPO 2, OPCIÓN1 DEL MUNICIPIO DE RIONEGRO, ANTIOQUIA (Presentación de oferta)	Presentación de oferta	24/03/2022 5:22 PM *(UTC -5 horas)*	4/04/2022 2:00 PM *(UTC -5 horas)*	Publicado
MUNICIPIO DE RIONEGRO	ESAL 007- 2022	CONVENIO DE ASOCIACIÓN PARA CONTRIBUIR EN EL MANEJO DE ACTIVIDADES PEDAGÓGICAS, LÚDICAS, CULTURALES Y ARTÍSTICAS A LOS NIÑOS, NIÑAS, ADOLESCENTES Y FAMILIAS DEL MUNICIPIO DE RIONEGRO	Presentación de oferta	23/03/2022 6:21 PM *(UTC -5 horas)*	30/03/2022 11:00 AM *(UTC -5 horas)*	Proceso en evaluación y observaciones
MUNICIPIO DE RIONEGRO	MC 011 2022	SUMINISTRO DE ELEMENTOS DE PROTECCIÓN PERSONAL Y DE BIOSEGURIDAD PARA GARANTIZAR EL CUMPLIMIENTO DE LOS PROTOCOLOS ESTABLECIDOS POR EL GOBIERNO NACIONAL Y EL MUNICIPIO DE RIONEGRO - ANTIOQUIA.	Presentación de oferta	23/03/2022 5:19 PM *(UTC -5 horas)*	31/03/2022 11:00 AM *(UTC -5 horas)*	Publicado
MUNICIPIO DE RIONEGRO	ESAL 007 2022	IMPLEMENTACIÓN DEL PROGRAMA MUNICIPAL DE BILINGÜISMO "RIONEGRO BILINGÜE".	Presentación de oferta	22/03/2022 4:55 PM *(UTC -5 horas)*	1/04/2022 11:00 AM *(UTC -5 horas)*	Publicado

MUNICIPIO DE RIONEGRO	ESAL 008-2022	AUNAR ESFUERZOS PEDAGÓGICOS E INVESTIGATIVOS PARA LA FORMACIÓN Y EL ACOMPAÑAMIENTO DE LOS DOCENTES Y DIRECTIVOS DOCENTES DE LAS INSTITUCIONES EDUCATIVAS DEL MUNICIPIO DE RIONEGRO ANTIOQUIA	Presentación de oferta	18/03/2022 1:27 PM *(UTC -5 horas)*	25/03/2022 11:00 AM *(UTC -5 horas)*	Proceso en evaluación y observaciones
MUNICIPIO DE RIONEGRO	SA 003 2022	COMPRA DE INSUMOS, MATERIALES DE CONSTRUCCIÓN Y ALQUILER DE EQUIPOS NECESARIOS, PARA LA EJECUCIÓN DE ADECUACIONES; MANTENIMIENTOS, MEJORAMIENTO Y DEMÁS ACTIVIDADES EN LOS BIENES INMUEBLES DE PROPIEDAD	Presentación de observaciones	17/03/2022 4:52 PM *(UTC -5 horas)*	18/04/2022 1:30 PM *(UTC -5 horas)*	Publicado
MUNICIPIO DE RIONEGRO	ESAL 006 2022	AUNAR ESFUERZOS PARA EJECUTAR EL PROYECTO DE EDUCACIÓN SUPERIOR VIRTUAL (FORMACIÓN TECNOLÓGICA Y PROFESIONAL) PARA ATENDER A POBLACIÓN DE ESTRATOS SOCIO ECONÓMICOS 1,2, 3 Y 4 DEL MUNICIPIO DE RIONEGRO	Presentación de oferta	16/03/2022 6:43 PM *(UTC -5 horas)*	24/03/2022 11:00 AM *(UTC -5 horas)*	Proceso en evaluación y observaciones
MUNICIPIO DE RIONEGRO	ESAL 005-2022	AUNAR ESFUERZOS PARA FORTALECER LOS PROCESOS DE EDUCACIÓN INCLUSIVA DE LOS NIÑOS, NIÑAS, ADOLESCENTES Y JÓVENES EN SITUACION DE DISCAPACIDAD, TALENTOS Y CAPACIDADES EXCEPCIONALES Y TRASTORNOS ESPECIFI	Presentación de oferta	14/03/2022 5:47 PM *(UTC -5 horas)*	22/03/2022 2:00 PM *(UTC -5 horas)*	Proceso en evaluación y observaciones
MUNICIPIO DE RIONEGRO	MC 010 2022	SUMINISTRAR, INSTALAR Y CONFIGURAR DESFIBRILADORES EXTERNOS AUTOMÁTICOS (DEA) PARA LAS SEDES DE TRABAJO DE LA ADMINISTRACIÓN MUNICIPAL DE RIONEGRO CON ALTA AFLUENCIA DE USUARIOS Y FUNCIONARIOS, INCLUY	Presentación de oferta	14/03/2022 5:14 PM *(UTC -5 horas)*	18/03/2022 11:00 AM *(UTC -5 horas)*	Proceso adjudicado y celebrado
MUNICIPIO DE RIONEGRO	MC 009 2022	RENOVACIÓN LICENCIAMIENTO ANTIVIRUS ESET ENDPOINT PROTECTION ADVANCE	Presentación de oferta	11/03/2022 5:33 PM *(UTC -5 horas)*	22/03/2022 11:00 AM *(UTC -5 horas)*	Proceso adjudicado y celebrado
MUNICIPIO DE RIONEGRO	LP 002 2022 (Presentación de oferta)	SERVICIO DE SOPORTE TÉCNICO NIVEL I, II Y III PARA LA INFRAESTRUCTURA DE TI DE LA ADMINISTRACIÓN MUNICIPAL DE RIONEGRO (INCLUYE EL SUMINISTRO DE INSUMOS, PARTES, COMPONENTES Y SERVICIOS). (Presentación	Presentación de oferta	10/03/2022 5:32 PM *(UTC -5 horas)*	22/03/2022 10:00 AM *(UTC -5 horas)*	Proceso en evaluación y observaciones

MUNICIPIO DE RIONEGRO	MC 008 2022	SERVICIOS DE PUBLICACIÓN DE AVISOS, EMPLAZAMIENTOS Y DEMÁS NOTIFICACIONES QUE REQUIERA LA ADMINISTRACIÓN MUNICIPAL	Presentación de oferta	7/03/2022 1:53 PM *(UTC -5 horas)*	14/03/2022 11:00 AM *(UTC -5 horas)*	Proceso adjudicado y celebrado
MUNICIPIO DE RIONEGRO	LP 001 2022 (Presentación de oferta)	SERVICIOS DE ASEGURAMIENTO QUE GARANTICEN LA PROTECCIÓN DE LAS PERSONAS, ACTIVOS E INTERESES PATRIMONIALES, BIENES PROPIOS Y DE AQUELLOS POR LOS CUALES ES LEGALMENTE RESPONSABLE O LLEGARE A SER LEGALM	Presentación de oferta	1/03/2022 5:05 PM *(UTC -5 horas)*	15/03/2022 1:00 PM *(UTC -5 horas)*	Proceso en evaluación y observaciones
MUNICIPIO DE RIONEGRO	CM 001 2022 (Presentación de oferta)	INTERVENTORÍA TÉCNICA, ADMINISTRATIVA, FINANCIERA, LEGAL Y AMBIENTAL PARA LOS ESTUDIOS, DISEÑOS Y OBRAS DE CONSTRUCCIÓN DEL PROYECTO SACÚDETE AL PARQUE, UBICADO EN EL MUNICIPIO DE RIONEGRO. (Presenta	Presentación de oferta	25/02/2022 4:24 PM *(UTC -5 horas)*	4/03/2022 2:00 PM *(UTC -5 horas)*	Proceso adjudicado y celebrado
MUNICIPIO DE RIONEGRO	MC 007 2022	ADQUIRIR PÓLIZA DE SEGURO DE CUMPLIMIENTO PARA AMPARAR LA PRESTACIÓN DEL SERVICIO INTEGRAL DE ASEO Y CAFETERÍA PARA LA ATENCIÓN DE LAS DIFERENTES DEPENDENCIAS Y SEDES EXTERNAS DE LA ADMINISTRACIÓN DEL	Presentación de oferta	17/02/2022 4:06 PM *(UTC -5 horas)*	23/02/2022 11:00 AM *(UTC -5 horas)*	Proceso adjudicado y celebrado
MUNICIPIO DE RIONEGRO	ESAL 004-2022	"CONVENIO DE ASOCIACIÓN PARA CONTRIBUIR EN EL MANEJO DE ACTIVIDADES PEDAGÓGICAS, LÚDICAS, CULTURALES Y ARTÍSTICAS A LOS NIÑOS, NIÑAS, ADOLESCENTES Y FAMILIAS DEL MUNICIPIO DE RIONEGRO".	Presentación de oferta	15/02/2022 4:50 PM *(UTC -5 horas)*	22/02/2022 11:00 AM *(UTC -5 horas)*	Proceso en evaluación y observaciones
MUNICIPIO DE RIONEGRO	MC 006 2022	PRESTAR EL SERVICIO DE FOTOCOPIADORA EN ATENCIÓN A	Presentación de oferta	9/02/2022 4:35 PM *(UTC -5 horas)*	17/02/2022 11:00 AM *(UTC -5 horas)*	Proceso adjudicado y celebrado
MUNICIPIO DE RIONEGRO	MC 005-2021	IMPRESIÓN DE PAPELERÍA PRE-IMPRESA Y OTROS DOCUMENTOS NECESARIOS PARA EL RECAUDO DE LOS TRIBUTOS MUNICIPALES	Presentación de oferta	8/02/2022 4:21 PM *(UTC -5 horas)*	17/02/2022 11:00 AM *(UTC -5 horas)*	Proceso adjudicado y celebrado
MUNICIPIO DE RIONEGRO	MC 004 2022	PRESTAR EL SERVICIO DE MENSAJERÍA EXPRESA, A NIVEL LOCAL REGIONAL Y NACIONAL DE LA ALCALDÍA DEL MUNICIPIO DE RIONEGRO	Presentación de oferta	7/02/2022 10:58 AM *(UTC -5 horas)*	11/02/2022 11:00 AM *(UTC -5 horas)*	Proceso adjudicado y celebrado

MUNICIPIO DE RIONEGRO	MC 03 2022	ADQUIRIR PÓLIZA DE SEGURO DE CUMPLIMIENTO PARA AMPARAR LA PRESTACIÓN DEL SERVICIO INTEGRAL DE ASEO Y CAFETERÍA PARA LA ATENCIÓN DE LAS DIFERENTES DEPENDENCIAS Y SEDES EXTERNAS DE LA ADMINISTRACIÓN DEL	Presentación de oferta	3/02/2022 4:34 PM *(UTC -5 horas)*	15/02/2022 11:00 AM *(UTC -5 horas)*	Proceso en evaluación y observaciones
MUNICIPIO DE RIONEGRO	CM 002 2021 (Presentación de oferta)	"INTERVENTORÍA TÉCNICA, ADMINISTRATIVA, FINANCIERA, LEGAL Y AMBIENTAL PARA LOS ESTUDIOS, DISEÑOS Y OBRAS DE CONSTRUCCIÓN DEL PROYECTO SACÚDETE AL PARQUE, UBICADO EN EL MUNICIPIO DE RIONEGRO, DEPARTAME	Presentación de oferta	3/02/2022 11:46 AM *(UTC -5 horas)*	14/02/2022 2:00 PM *(UTC -5 horas)*	Proceso en evaluación y observaciones
MUNICIPIO DE RIONEGRO	LP 004 2021 (Fase de Selección (Presentación de ofertas))	REALIZAR LOS ESTUDIOS Y DISEÑOS Y DE CONSTRUCCIÓN DEL PROYECTO "SACUDETE AL PARQUE" TIPO 2, OPCIÓN 1 DEL MUNICIPIO DE RIONEGRO, ANTIOQUIA (Fase de Selección (Presentación de ofertas))	Fase de Selección (Presentación de ofertas)	2/02/2022 3:35 PM *(UTC -5 horas)*	15/02/2022 10:00 AM *(UTC -5 horas)*	Proceso en evaluación y observaciones

MUNICIPIO DE RIONEGRO	1120-06-08-001-2022	ADQUISICIÓN DE LICENCIAMIENTO DE LOS MÓDULOS EDUCATIVOS DEL SOFTWARE MASTER 2000, PARA EL SECTOR EDUCATIVO DEL MUNICIPIO DE RIONEGRO	Presentación de oferta	28/01/2022 4:50 PM *(UTC -5 horas)*	-	Proceso adjudicado y celebrado
MUNICIPIO DE RIONEGRO	1160-06-07-030-2022	CONTRATO DE PRESTACIÓN DE SERVICIOS PARA DESARROLLAR ACTIVIDADES DE BIENESTAR LABORAL DIRIGIDO A LOS SERVIDORES PÚBLICOS Y SUS FAMILIAS.	Presentación de oferta	28/01/2022 4:36 PM *(UTC -5 horas)*	-	Proceso adjudicado y celebrado
MUNICIPIO DE RIONEGRO	1080-07-002-2022	ALIANZA ESTRATEGICA PARA LA OPERACIÓN, EL CONTROL DEL TRÁNSITO Y LA SEGURIDAD VIAL EN LAS VÍAS CONCESIONADAS A DEVIMED EN JURISDICCIÓN DEL MUNICIPIO DE RIONEGRO - ANTIOQUIA.	Presentación de oferta	28/01/2022 11:40 AM *(UTC -5 horas)*	-	Proceso adjudicado y celebrado
MUNICIPIO DE RIONEGRO	1110-06-07-029-2022	DIVULGAR Y PROMOVER EL NOMBRE Y LA IMAGEN DE LA MARCA CIUDAD RIONEGRO, CON EL EQUIPO PROFESIONAL DE FUTBOL RIONEGRO ÁGUILAS DORADAS	Presentación de oferta	27/01/2022 6:16 PM *(UTC -5 horas)*	-	Proceso adjudicado y celebrado
MUNICIPIO DE RIONEGRO	1160-06-07-028-2022	MANTENIMIENTO PREDICTIVO, PREVENTIVO, CORRECTIVO DE LOS ASCENSORES MARCA SHINDLER, DEL MUNICIPIO DE RIONEGRO	Presentación de oferta	27/01/2022 6:11 PM *(UTC -5 horas)*	-	Proceso adjudicado y celebrado

MUNICIPIO DE RIONEGRO	1160-06-02-001-2022	CEDER A TÍTULO DE COMODATO PRECARIO EL BIEN INMUEBLE IDENTIFICADO CON MATRÍCULA INMOBILIARIA 020-32982 A LA FUNDACION MIS PARCEROS	Presentación de oferta	27/01/2022 6:00 PM *(UTC -5 horas)*	-	Proceso adjudicado y celebrado
MUNICIPIO DE RIONEGRO	1160-06-01-005-2022	ARRENDAMIENTO DE BIEN INMUEBLE QUE HACE PARTE DE UN PREDIO DE MAYOR EXTENSION IDENTIFICADO CON FOLIO DE MATRICULA INMOBILIARIA 020-5232.	Presentación de oferta	27/01/2022 5:32 PM *(UTC -5 horas)*	-	Proceso adjudicado y celebrado
MUNICIPIO DE RIONEGRO	1120-06-07-026-2022	Prestación de servicios profesionales como contador para conformar el equipo del programa de alimentación escolar (PAE) del Municipio de Rionegro	Presentación de oferta	27/01/2022 4:15 PM *(UTC -5 horas)*	-	Proceso adjudicado y celebrado
MUNICIPIO DE RIONEGRO	1040-06-07-025-2022	PRESTACION DE SERVICIOS PROFESIONALES PARA LA REALIZACION DEL DISEÑO URBANISTICO, PAISAJISTICO Y ARQUITECTONICO EN EL MUNICIPIO DE RIONEGRO - ANTIOQUIA PAISAJES DEL AGUA	Presentación de oferta	27/01/2022 2:04 PM *(UTC -5 horas)*	-	Proceso adjudicado y celebrado
MUNICIPIO DE RIONEGRO	1160-06-07-024-2022	REALIZAR EL MANTENIMIENTO PREVENTIVO Y CORRECTIVO DEL ASCENSOR MARCA OTIS DEL MUNICIPIO DE RIONEGRO	Presentación de oferta	27/01/2022 1:39 PM *(UTC -5 horas)*	-	Proceso adjudicado y celebrado
MUNICIPIO DE RIONEGRO	1090-06-07-023-2022	PRESTACIÓN DE SERVICIO DE ACCESO VIRTUAL A TODAS LAS NOTIFICACIONES DE SENTENCIAS Y AUTOS PROFERIDOS DENTRO DE LOS PROCESOS PREJUDICIALES Y JUDICIALES EN DONDE ES PARTE EL MUNICIPIO DE RIONEGRO	Presentación de oferta	26/01/2022 3:41 PM *(UTC -5 horas)*	-	Proceso adjudicado y celebrado
MUNICIPIO DE RIONEGRO	1120-07-001-2022	PRESTACIÓN DE SERVICIOS PROFESIONALES DE EDUCACIÓN SUPERIOR VIRTUAL (FORMACIÓN TECNOLÓGICA Y PROFESIONAL) DE LA POBLACIÓN TRABAJADORA, ESTRATOS SOCIO ECONÓMICOS 1, 2 Y 3 DEL MUNICIPIO DE RIONEGRO	Presentación de oferta	26/01/2022 2:31 PM *(UTC -5 horas)*	-	Proceso adjudicado y celebrado
MUNICIPIO DE RIONEGRO	1060-06-07-022-2020	Prestación del servicio de hogar de paso para la atención y protección de niñas, niños y adolescentes con derechos	Presentación de oferta	26/01/2022 9:18 AM *(UTC -5 horas)*	-	Proceso adjudicado y celebrado

		inobservados, amenazados y/o vulnerados en el municipio de Rionegro				
MUNICIPIO DE RIONEGRO	1090-06-07-021-2022	PRESTACIÓN DE SERVICIOS PROFESIONALES PARA EL ACOMPAÑAMIENTO, APOYO Y ASESORÍA JURÍDICA EXTERNA DE PROCESOS, TRÁMITES ADMINISTRATIVOS Y DEMÁS DE LA SECRETARÍA GENERAL DEL MUNICIPIO DE RIONEGRO	Presentación de oferta	25/01/2022 1:32 PM *(UTC -5 horas)*	-	Proceso adjudicado y celebrado
MUNICIPIO DE RIONEGRO	ESAL 003 2022	APOYO Y FORTALECIMIENTO A LOS PROCESOS DE GOBERNABILIDAD, SEGURIDAD, PARTICIPACIÓN, Y GESTIÓN DEL RIESGO DEL MUNICIPIO DE RIONEGRO	Presentación de oferta	24/01/2022 4:03 PM *(UTC -5 horas)*	28/01/2022 11:00 AM *(UTC -5 horas)*	Proceso adjudicado y celebrado
MUNICIPIO DE RIONEGRO	1170-06-07-019-2022	IMPLEMENTAR EL PROGRAMA SANARTE CON ESTRATEGIAS DE PREVENCIÓN Y ATENCIÓN DE VIOLENCIAS CONTRA NIÑOS, NIÑAS, ADOLESCENTES Y FAMILIAS, A PARTIR DE LA GENERACIÓN DE ENTORNOS QUE PROTEGEN Y SANAN	Presentación de oferta	24/01/2022 8:35 AM *(UTC -5 horas)*	-	Proceso adjudicado y celebrado
MUNICIPIO DE RIONEGRO	1170-06-07-018-2022	BRINDAR ATENCIÓN BÁSICA INTEGRAL Y PROTECCIÓN AL ADULTO MAYOR, EN LA MODALIDAD INTERNADO, PARA GARANTIZAR EL MEJORAMIENTO DE LA CALIDAD DE VIDA DE LOS ADULTOS MAYORES VULNERABLES Y SISBENIZADOS DEL MU	Presentación de oferta	20/01/2022 9:18 AM *(UTC -5 horas)*	-	Proceso adjudicado y celebrado
MUNICIPIO DE RIONEGRO	1090-06-07-017-2022	PRESTACIÓN DE SERVICIOS PROFESIONALES Y DE APOYO A LA GESTIÓN COMO ABOGADO PARA LA ASESORIA JURIDICA ESPECIALIZADA, ACOMPANAMIENTO Y SUPERVISION DE LA GESTION PREDIAL EJECUTADA POR EL MUNICIPIO DE R	Presentación de oferta	20/01/2022 7:59 AM *(UTC -5 horas)*	-	Proceso adjudicado y celebrado
MUNICIPIO DE RIONEGRO	1160-06-07-016-2022	ACTUALIZACION A NUEVAS VERSIONES Y SOPORTE TECNICO ASOCIADO DE LOS MODULOS DEL SISTEMA SAIMYR ACTUALMENTE INSTALADOS EN LA ENTIDAD Y BOTON DE PAGOS POR INTERNET CON TECNOLOGIA PSE.	Presentación de oferta	20/01/2022 7:28 AM *(UTC -5 horas)*	-	Proceso adjudicado y celebrado

MUNICIPIO DE RIONEGRO	1160-06-07-015-2022	RENOVACION, SOPORTE, ACTUALIZACION Y MANTENIMIENTO DE LA PLATAFORMA DE SOFTWARE SE SUITE - BPMS	Presentación de oferta	19/01/2022 2:08 PM *(UTC -5 horas)*	-	Proceso adjudicado y celebrado
MUNICIPIO DE RIONEGRO	1160-06-07-014-2022	REALIZAR EL MANTENIMIENTO PREDICTIVO, PREVENTIVO Y CORRECTIVO DE LOS ASCENSORES MARCA NOVA ELEVATOR DEL MUNICIPIO DE RIONEGRO.	Presentación de oferta	19/01/2022 12:02 PM *(UTC -5 horas)*	-	Proceso adjudicado y celebrado
MUNICIPIO DE RIONEGRO	1170-06-07-013-2022	ATENCIÓN INTEGRAL EN LA MODALIDAD CUIDADO Y/O ALBERGUE PARA NIÑOS Y ADOLESCENTES EN CONDICION DE VULNERABILIDAD QUE ESTEN SISBENIZADOS EN EL MUNICIPIO DE RIONEGRO.	Presentación de oferta	18/01/2022 2:49 PM *(UTC -5 horas)*	-	Proceso adjudicado y celebrado
MUNICIPIO DE RIONEGRO	ESAL 002 2022	APOYO Y FORTALECIMIENTO A LOS PROCESOS DE GOBERNABILIDAD, SEGURIDAD, PARTICIPACIÓN, Y GESTIÓN DEL RIESGO DEL MUNICIPIO DE RIONEGRO	Presentación de oferta	17/01/2022 5:13 PM *(UTC -5 horas)*	21/01/2022 11:00 AM *(UTC -5 horas)*	Proceso en evaluación y observaciones
MUNICIPIO DE RIONEGRO	1170-06-07-012-2022	MEJORAR LAS CONDICIONES DE VIDA DE LAS FAMILIAS EN EL MUNICIPIO A TRAVÉS DE PROMOCIÓN, PREVENCIÓN Y PROTECCIÓN DE SUS DERECHOS, PROPENDIENDO POR SU BIENESTAR Y DISMINUYENDO SUS CONDICIONES DE VULNERAB	Presentación de oferta	17/01/2022 3:49 PM *(UTC -5 horas)*	-	Proceso adjudicado y celebrado
MUNICIPIO DE RIONEGRO	1170-06-07-011-2022	GARANTIZAR LA ATENCIÓN INTEGRAL Y ESPECIALIZADA EN DIFERENTES MODALIDADES A PERSONAS VULNERABLES QUE SE ENCUENTREN EN SITUACIÓN DE DISCAPACIDAD O TRASTORNO MENTAL, QUE RESIDAN EN EL MUNICIPIO DE RIONE	Presentación de oferta	17/01/2022 3:07 PM *(UTC -5 horas)*	-	Proceso adjudicado y celebrado
MUNICIPIO DE RIONEGRO	1170-06-07-010-2022	PRESTACIÓN DE SERVICIOS DE CONSERVACIÓN Y CUSTODIA DE LOS OCCISOS NO RECLAMADOS Y CADÁVERES N.N. EN BÓVEDA QUE FUERON VÍCTIMAS DEL CONFLICTO ARMADO INTERNO.	Presentación de oferta	17/01/2022 2:36 PM *(UTC -5 horas)*		Proceso adjudicado y celebrado

MUNICIPIO DE RIONEGRO	MC 002 2022	RENOVACION ADMINISTRACIÓN BASE DE DATOS ORACLE (SERVICIOS ESPECIALIZADOS PRESTADOS POR PERSONAL CERTIFICADO EN ORACLE)	Presentación de oferta	14/01/2022 11:45 AM *(UTC -5 horas)*	Proceso adjudicado y celebrado
MUNICIPIO DE RIONEGRO	1170-06-07-009-2022	PRESTACIÓN DE SERVICIOS PARA OPERAR LA LINEA DE CRÉDITO BASADA EN LA ECONOMIA SOLIDARIA DEL PROGRAMA BANCO ABRAZANDO FAMILIAS DEL MUNICIPIO DE RIONEGRO ANTIOQUIA.	Presentación de oferta	14/01/2022 8:34 AM *(UTC -5 horas)*	Proceso adjudicado y celebrado
MUNICIPIO DE RIONEGRO	SA 024 2021 (Manifestación de interés (Menor Cuantia)) (Presentación de oferta)	Aunar esfuerzos técnicos, administrativos y financieros para canalizar los recursos que permitirán la Prestación del Servicio Público de Extensión Agropecuaria, en el marco del Convenio interadminist	Presentación de oferta	13/01/2022 4:00 PM *(UTC -5 horas)*	Proceso adjudicado y celebrado
MUNICIPIO DE RIONEGRO	1170-06-07-008-2022	PRESTACIÓN DE SERVICIOS DE CONSERVACIÓN Y CUSTODIA DE LOS OCCISOS NO RECLAMADOS Y CADÁVERES N.N. EN BÓVEDA QUE FUERON VÍCTIMAS DEL CONFLICTO ARMADO INTERNO.	Presentación de oferta	13/01/2022 9:44 AM *(UTC -5 horas)*	Proceso adjudicado y celebrado
MUNICIPIO DE RIONEGRO	1120-06-07-005-2021	PRESTACIÓN DE SERVICIOS PROFESIONALES COMO INGENIERA DE ALIMENTOS, PARA CONFORMAR EL EQUIPO DEL PROGRAMA DE ALIMENTACIÓN ESCOLAR (PAE) DEL MUNICIPIO DE RIONEGRO	Presentación de oferta	13/01/2022 8:38 AM *(UTC -5 horas)*	Proceso adjudicado y celebrado
MUNICIPIO DE RIONEGRO	1120-06-07-007-2022	PRESTACION DE SERVICIOS PROFESIONALES COMO COORDINADOR PARA CONFORMAR EL EQUIPO PAE Y APOYAR EN LA SUPERVISIÓN DEL CONTRATO CELEBRADO PARA LA EJECUCIÓN DEL PROGRAMA DE ALIMENTACIÓN ESCOLAR DEL MUNICIP	Presentación de oferta	12/01/2022 4:37 PM *(UTC -5 horas)*	Proceso adjudicado y celebrado

MUNICIPIO DE RIONEGRO	ESAL 001 2022	ACOMPAÑAMIENTO INTEGRAL A LA POBLACION CON DISPACIDAD QUE REQUIERE AJUSTES RAZONABLES PARA AVANZAR EN CADA UNO DE LOS MOMENTOS DEL CICLO VITAL	Presentación de oferta	12/01/2022 4:03 PM *(UTC -5 horas)*	18/01/2022 11:00 AM *(UTC -5 horas)*	Proceso adjudicado y celebrado
MUNICIPIO DE RIONEGRO	1120-06-07-006-2022	PRESTACIÓN DE SERVICIOS PROFESIONALES COMO ABOGADO PARA CONFORMAR EL EQUIPO DEL PROGRAMA DE ALIMENTACIÓN ESCOLAR (PAE) DEL MUNICIPIO DE RIONEGRO.	Presentación de oferta	12/01/2022 3:56 PM *(UTC -5 horas)*	-	Proceso adjudicado y celebrado
MUNICIPIO DE RIONEGRO	1120-06-07-004-2022	PRESTACIÓN DE SERVICIOS PROFESIONALES COMO PROFESIONAL EN TRABAJO SOCIAL, PARA CONFORMAR EL EQUIPO DEL PROGRAMA DE ALIMENTACIÓN ESCOLAR (PAE) DEL MUNICIPIO DE RIONEGRO	Presentación de oferta	12/01/2022 2:34 PM *(UTC -5 horas)*	-	Proceso adjudicado y celebrado
MUNICIPIO DE RIONEGRO	1120-06-07-003-2022	PRESTACIÓN DE SERVICIOS PROFESIONALES COMO NUTRICIONISTA DIETISTA, PARA CONFORMAR EL EQUIPO DEL PROGRAMA DE ALIMENTACIÓN ESCOLAR (PAE) DEL MUNICIPIO DE RIONEGRO	Presentación de oferta	12/01/2022 2:10 PM *(UTC -5 horas)*	-	Proceso adjudicado y celebrado
MUNICIPIO DE RIONEGRO	MC 001 2022	PRESTAR EL SERVICIO DE MENSAJERÍA EXPRESA, ASÍ COMO EL SERVICIO DE DISTRIBUCIÓN DE FACTURACIÓN DE IMPUESTOS, TASAS, OTROS Y NOTIFICACIÓN PERSONAL DE LOS COBROS COACTIVOS, A NIVEL URBANO, RURAL, REGION	Presentación de oferta	12/01/2022 9:20 AM *(UTC -5 horas)*	18/01/2022 11:00 AM *(UTC -5 horas)*	Proceso adjudicado y celebrado
MUNICIPIO DE RIONEGRO	1160-06-01-004-2022	ARRENDAMIENTO DEL INMUEBLE IDENTIFICADO CON MATRÍCULA INMOBILIARIA No 020-64834, UBICADO EN LA	Presentación de oferta	7/01/2022 3:25 PM *(UTC -5 horas)*	-	Proceso adjudicado y celebrado

		CALLE 49 #47-89 LOCAL 108 CENTRO COMERCIAL GÓMEZ Y VALENCIA PARA EL FUNCIONAMIENTO DEL ARCHIVO DE LA SECR				
MUNICIPIO DE RIONEGRO	1060-06-07-002-2022	PRESTACIÓN DE SERVICIO PARA LA GESTIÓN INTEGRAL DEL RIESGO, LA ATENCIÓN Y APOYO DE INDIDENTES, EMERGENCIAS Y DESASTRES EN EL MARCO DE LAS ACCIONES CONSAGRADAS EN LA LEY 1523 Y 1575 DEL 2012 EN EL MUNI	Presentación de oferta	7/01/2022 7:55 AM *(UTC -5 horas)*	-	Proceso adjudicado y celebrado
MUNICIPIO DE RIONEGRO	1160-06-01-003-2022	OBJETO: ARRENDAMIENTO DEL INMUEBLE IDENTIFICADO CON MATRÍCULA INMOBILIIARIA 020-32683 PARA EL FUNCIONAMIENTO DE ALGUNAS DEPENDENCIAS DE LA ADMINISTRACIÓN MUNICIPAL DE RIONEGRO.	Presentación de oferta	3/01/2022 5:35 PM *(UTC -5 horas)*	-	Proceso adjudicado y celebrado
MUNICIPIO DE RIONEGRO	1160-06-07-001-2022	PRESTACIÓN DEL SERVICIO INTEGRAL DE ASEO Y CAFETERÍA PARA LA ATENCIÓN EN LAS DIFERENTES DEPENDENCIAS Y SEDES EXTERNAS DE LA ADMINISTRACIÓN DEL MUNICIPIO DE RIONEGRO	Presentación de oferta	3/01/2022 5:02 PM *(UTC -5 horas)*	-	Proceso adjudicado y celebrado
MUNICIPIO DE RIONEGRO	1160-06-01-002-2022	ARRENDAMIENTO DEL INMUEBLE IDENTIFICADO CON MATRÍCULA INMOBILIARIA No 020-64830, UBICADO EN LA CALLE 49 #47-89 LOCAL 104 CENTRO COMERCIAL GÓMEZ Y VALENCIA PARA EL FUNCIONAMIENTO DEL ARCHIVO DE LICENCI	Presentación de oferta	3/01/2022 4:36 PM *(UTC -5 horas)*	-	Proceso adjudicado y celebrado
MUNICIPIO DE RIONEGRO	1160-06-01-001-2022	ARRENDAMIENTO DE UN ÁREA DE 4.9 MT2 DEL INMUEBLE IDENTIFICADO CON MATRÍCULA INMOBILIARIA 020-	Presentación de oferta	3/01/2022 3:59 PM *(UTC -5 horas)*	-	Proceso adjudicado y celebrado

55431, PARA EL
FUNCIONAMIENTO DE
UNA FOTOCOPIADORA
EN EL PALACIO
MUNICIPAL

Nota: En la plataforma en el criterio tipo de proceso, se observa que en los de Licitación Pública (obra pública) se tienen dos (2), pero el proceso LP 004 2021 el cual tiene por objeto "Realizar los estudios y diseños y de construcción del proyecto "sacúdete al parque" tipo 2, opción 1 del Municipio de Rionegro - Antioquia, se declaró desierto de acuerdo con la Resolución 0186 del 3 de marzo de 2022. Por lo anterior pasa a la modalidad Selección Abreviada de menor cuantía sin manifestación de interés SA 001 2022, con fecha de publicación 24/03/2022.

Procesos | Contratos | Proveedores | Mis procesos | Menú | Ir a

Procesos de la Entidad Estatal

Procesos

Crear criterio de búsqueda

TODOS
PENDIENTES D...
BORRADOR
PUBLICADO
LISTOS PARA E...
EN EVALUACION
INFORME DE SE...
CANCELADOS

Todos | Últimos modificados

ESAL 008-2022
Contratación régimen especial (con ofertas)
AUNAR ESFUERZOS PEDAGOGICOS E INVESTIGATIVOS PARA LA FORMACIÓN Y EL ACOMPAÑAMIENTO DE LOS DOCENTES Y DIRECTIVOS DOCENTES...
RECEPCIÓN DE OFERTAS CERRADA
UC CONTRATACIÓN

ESAL 007-2022
Contratación régimen especial (con ofertas)
IMPLEMENTACIÓN DEL PROGRAMA MUNICIPAL DE BILINGÜISMO "RIONEGRO BILINGÜE".
EVALUACIÓN DE OFERTAS
UC CONTRATACIÓN

ESAL 006-2022
Contratación régimen especial (con ofertas)
AUNAR ESFUERZOS PARA EJECUTAR EL PROYECTO DE EDUCACION SUPERIOR VIRTUAL (FORMACIÓN TECNOLÓGICA Y PROFESIONAL) PARA ATEN...
RECEPCIÓN DE OFERTAS CERRADA
UC CONTRATACIÓN

ESAL 007-2022
Contratación régimen especial (con ofertas)
CONVENIO DE ASOCIACION PARA CONTRIBUIR EN EL MANEJO DE ACTIVIDADES PEDAGÓGICAS, LÚDICAS, CULTURALES Y ARTÍSTICAS A LOS NIÑOS, NI...
EVALUACIÓN DE OFERTAS
UC CONTRATACIÓN

MC 008-2022
Mínima cuantía
SERVICIOS DE PUBLICACIÓN DE AVISOS, EMPLAZAMIENTOS Y DEMÁS NOTIFICACIONES QUE REQUIERA LA ADMINISTRACIÓN MUNICIPAL
ADJUDICADO
UC CONTRATACIÓN

MC 007-2022
Mínima cuantía
ADQUIRIR PÓLIZA DE SEGURO DE CUMPLIMIENTO PARA AMPARAR LA PRESTACIÓN DEL SERVICIO INTEGRAL DE ASEO Y CAFETERÍA PARA LA ATEN...
ADJUDICADO
UC CONTRATACIÓN

MC 005-2021
Mínima cuantía
IMPRESIÓN DE PAPELERÍA PRE-IMPRESA Y OTROS DOCUMENTOS NECESARIOS PARA EL RECAUDO DE LOS TRIBUTOS MUNICIPALES
ADJUDICADO
UC CONTRATACIÓN

Acciones | Resultados: 07

Procesos | Contratos | Proveedores | Mis procesos | Menú | Ir a

Procesos de la Entidad Estatal

Procesos

Crear criterio de búsqueda

TODOS
PENDIENTES D...
BORRADOR
PUBLICADO
LISTOS PARA E...
EN EVALUACION
INFORME DE SE...
CANCELADOS

Todos | Últimos modificados

MC 006-2022
Mínima cuantía
PRESTAR EL SERVICIO DE FOTOCOPIADORA EN ATENCIÓN A LOS DIFERENTES PROCESOS, FUNCIONES Y ACTIVIDADES INHERENTES A LA ADMINIST...
ADJUDICADO
UC CONTRATACIÓN

ESAL 004-2022
Contratación régimen especial (con ofertas)
CONVENIO DE ASOCIACIÓN PARA CONTRIBUIR EN EL MANEJO DE ACTIVIDADES PEDAGÓGICAS, LÚDICAS, CULTURALES Y ARTÍSTICAS A LOS NIÑOS...
OFERTAS EN ANÁLISIS
UC CONTRATACIÓN

MC 004-2022
Mínima cuantía
PRESTAR EL SERVICIO DE MENSAJERÍA EXPRESA, A NIVEL LOCAL REGIONAL Y NACIONAL DE LA ALCALDÍA DEL MUNICIPIO DE RIONEGRO
ADJUDICADO
UC CONTRATACIÓN

MC 03-2022
Mínima cuantía
ADQUIRIR PÓLIZA DE SEGURO DE CUMPLIMIENTO PARA AMPARAR LA PRESTACIÓN DEL SERVICIO INTEGRAL DE ASEO Y CAFETERÍA PARA LA ATEN...
DESIERTO
UC CONTRATACIÓN

ESAL 003-2022
Contratación régimen especial (con ofertas)
APOYO Y FORTALECIMIENTO A LOS PROCESOS DE GOBERNABILIDAD, SEGURIDAD, PARTICIPACIÓN, Y GESTIÓN DEL RIESGO DEL MUNICIPIO DE RIO...
ADJUDICACIÓN TERMINADA
UC CONTRATACIÓN

1120-06-00-001-2022
Contratación directa
ADQUISICION DE LICENCIAMIENTO DE LOS MODULOS EDUCATIVOS DEL SOFTWARE MASTER 2000, PARA EL SECTOR EDUCATIVO DEL MUNICIPIO DE ...
ADJUDICADO
UC CONTRATACIÓN DIRECTA

1100-06-07-030-2022
Contratación directa
CONTRATO DE PRESTACIÓN DE SERVICIOS PARA DESARROLLAR ACTIVIDADES DE BIENESTAR LABORAL DIRIGIDO A LOS SERVIDORES PÚBLICOS Y ...
ADJUDICADO
UC CONTRATACIÓN DIRECTA

Acciones | Resultados: 47

© VORTAL 2010 | Términos de uso | Normativa | Soporte Remoto | Ayuda | Español (Colombia)

Procesos | Contratos | Proveedores | Mis procesos | Menú | Ir a

Procesos de la Entidad Estatal

Procesos

Crear criterio de búsqueda

Todos | Ultimos modificados

TODOS
PENDIENTES D...
BORRADOR
PUBLICADO
LISTOS PARA E...
EN EVALUACIÓN
INFORME DE SE...
CANCELADOS

1060-07-002-2022
Contratación directa
ALIANZA ESTRATEGICA PARA LA OPERACIÓN, EL CONTROL DEL TRÁNSITO Y LA SEGURIDAD VIAL EN LAS VIAS CONCESIONADAS A DEVIMED EN JU...
ADJUDICADO
UC CONTRATACIÓN

1110-06-07-020-2022
Contratación directa
DIVULGAR Y PROMOVER EL NOMBRE Y LA IMAGEN DE LA MARCA CIUDAD RIONEGRO, CON EL EQUIPO PROFESIONAL DE FUTBOL RIONEGRO AGUIL...
ADJUDICADO
UC CONTRATACIÓN

1150-06-07-028-2022
Contratación directa
MANTENIMIENTO PREDICTIVO, PREVENTIVO, CORRECTIVO DE LOS ASCENSORES MARCA SHINDLER, DEL MUNICIPIO DE RIONEGRO
ADJUDICADO
UC CONTRATACIÓN

1160-06-02-001-2022
Contratación directa
CEDER A TITULO DE COMODATO PRECARIO EL BIEN INMUEBLE IDENTIFICADO CON MATRICULA INMOBILIARIA 020-32982 A LA FUNDACION MIS PARC...
ADJUDICADO
UC CONTRATACIÓN

1160-06-01-005-2022
Contratación directa
ARRENDAMIENTO DE BIEN INMUEBLE QUE HACE PARTE DE UN PREDIO DE MAYOR EXTENSION IDENTIFICADO CON FOLIO DE MATRICULA INMOBILIA...
ADJUDICADO
UC CONTRATACIÓN

1120-06-07-026-2022
Contratación directa
Prestación de servicios profesionales como contador para conformar el equipo del programa de alimentación escolar (PAE) del Municipio de Rionegro
ADJUDICADO
UC CONTRATACIÓN DIRECTA

1040-06-07-025-2022
Contratación directa
PRESTACION DE SERVICIOS PROFESIONALES PARA LA REALIZACION DEL DISEÑO URBANISTICO, PAISAJISTICO Y ARQUITECTONICO EN EL MUNICIPI...
ADJUDICADO
UC CONTRATACIÓN DIRECTA

Acciones | Resultados 67

© VORTAL 2019 | Términos de uso | Normativa | Soporte Remoto | Ayuda | Español (Colombia)

Procesos | Contratos | Proveedores | Mis procesos | Menú | Ir a

Procesos de la Entidad Estatal

Procesos

Crear criterio de búsqueda

Todos | Ultimos modificados

TODOS
PENDIENTES D...
BORRADOR
PUBLICADO
LISTOS PARA E...
EN EVALUACIÓN
INFORME DE SE...
CANCELADOS

1160-06-07-024-2022
Contratación directa
REALICEN EL MANTENIMIENTO PREVENTIVO Y CORRECTIVO DEL ASCENSOR MARCA OTIS DEL MUNICIPIO DE RIONEGRO
ADJUDICADO
UC CONTRATACIÓN DIRECTA

1000-06-07-023-2022
Contratación directa
PRESTACIÓN DE SERVICIO DE ACCESO VIRTUAL A TODAS LAS NOTIFICACIONES DE SENTENCIAS Y AUTOS PROFERIDOS DENTRO DE LOS PROCESO...
ADJUDICADO
UC CONTRATACIÓN DIRECTA

MC 002-2022
Mínima cuantía
RENOVACION ADMINISTRACIÓN BASE DE DATOS ORACLE (SERVICIOS ESPECIALIZADOS PRESTADOS POR PERSONAL CERTIFICADO EN ORACLE)
ADJUDICADO
UC CONTRATACIÓN

1120-07-001-2022
Contratación directa
PRESTACIÓN DE SERVICIOS PROFESIONALES DE EDUCACIÓN SUPERIOR VIRTUAL (FORMACIÓN TECNOLOGICA Y PROFESIONAL) DE LA POBLACION ...
ADJUDICADO
UC CONTRATACIÓN

1060-06-07-022-2020
Contratación directa
Prestación del servicio de hogar de paso para la atención y protección de niñas, niños y adolescentes con derechos inobservados, amenazados y/o vulner...
ADJUDICADO
UC CONTRATACIÓN DIRECTA

1000-06-07-021-2022
Contratación directa
PRESTACIÓN DE SERVICIOS PROFESIONALES PARA EL ACOMPAÑAMIENTO, APOYO Y ASESORÍA JURÍDICA EXTERNA DE PROCESOS, TRÁMITES ADMI...
ADJUDICADO
UC CONTRATACIÓN

ESAL 001-2022
Contratación régimen especial (con oferta)
ACOMPAÑAMIENTO INTEGRAL A LA POBLACION CON DISPACIDAD QUE REQUIERE AJUSTES RAZONABLES PARA AVANZAR EN CADA UNO DE LOS M...
ADJUDICACIÓN TERMINADA
UC CONTRATACIÓN

Acciones | Resultados 67

© VORTAL 2019 | Términos de uso | Normativa | Soporte Remoto | Ayuda | Español (Colombia)

Procesos ▾ Contratos Proveedores ▾ Mis procesos ▾ Menú ▾ Ir a

Inicio → Menú → **Procesos de la Entidad Estatal**

Procesos

Crear criterio de búsqueda

TODOS
PENDIENTES D...
BORRADOR
PUBLICADO
LISTOS PARA E...
EN EVALUACION
INFORME DE SE...
CANCELADOS

Todos — Últimos modificados

1170-06-07-018-2022
Contratación directa
IMPLEMENTAR EL PROGRAMA SANARTE CON ESTRATEGIAS DE PREVENCIÓN Y ATENCIÓN DE VIOLENCIAS CONTRA NIÑOS, NIÑAS, ADOLESCENTES ...
Fecha límite: Publicado: 2/06/2022 8:39 AM
AJUSTADO — UC CONTRATACIÓN DIRECTA — 0

MC 001 2022
Mínima cuantía
PRESTAR EL SERVICIO DE MENSAJERÍA EXPRESA, ASÍ COMO EL SERVICIO DE DISTRIBUCIÓN DE FACTURACIÓN DE IMPUESTOS, TASAS, OTROS Y NO...
Fecha límite: 30/05/2022 11:00 AM, Publicado: 19/05/2022 8:12 AM
AJUSTADO — UC CONTRATACIÓN — 1

ESAL 002 2022
Contratación régimen especial (con ofertas)
APOYO Y FORTALECIMIENTO A LOS PROCESOS DE GOBERNABILIDAD, SEGURIDAD, PARTICIPACIÓN, Y GESTIÓN DEL RIESGO DEL MUNICIPIO DE RIO...
Fecha límite: 25/05/2022 11:00 AM, Publicado: 17/05/2022 8:13 PM
NOTIFICACIÓN DE OFERTAS CERRADA — UC CONTRATACIÓN — 0

1170-06-07-016-2022
Contratación directa
BRINDAR ATENCIÓN BÁSICA INTEGRAL Y PROTECCIÓN AL ADULTO MAYOR, EN LA MODALIDAD INTERNADO, PARA GARANTIZAR EL MEJORAMIENTO ...
Fecha límite: Publicado: 20/05/2022 8:16 AM
AJUSTADO — UC CONTRATACIÓN — 0

1060-06-07-017-2022
Contratación directa
PRESTACIÓN DE SERVICIOS PROFESIONALES Y DE APOYO A LA GESTIÓN COMO ABOGADO PARA LA ASESORÍA JURÍDICA ESPECIALIZADA, ACOMPAÑA...
Fecha límite: Publicado: 20/05/2022 7:56 AM
AJUSTADO — UC CONTRATACIÓN — 0

1160-06-07-016-2022
Contratación directa
ACTUALIZACIÓN A NUEVAS VERSIONES Y SOPORTE TÉCNICO ASOCIADO DE LOS MÓDULOS DEL SISTEMA SAIMYR ACTUALMENTE INSTALADOS EN L...
Fecha límite: Publicado: 20/05/2022 7:24 AM
AJUSTADO — UC CONTRATACIÓN — 0

1160-06-07-015-2022
Contratación directa
RENOVACIÓN, SOPORTE, ACTUALIZACIÓN Y MANTENIMIENTO DE LA PLATAFORMA DE SOFTWARE SE SUITE - BPMS
Fecha límite: Publicado: 18/05/2022 2:08 PM
AJUSTADO — UC CONTRATACIÓN DIRECTA — 0

Acciones — Resultados 87

© VORTAL 2019 Términos de uso Interactiva Soporte Remoto Ayuda Español (Colombia)

Procesos ▾ Contratos Proveedores ▾ Mis procesos ▾ Menú ▾ Ir a

Inicio → Menú → **Procesos de la Entidad Estatal**

Procesos

Crear criterio de búsqueda

TODOS
PENDIENTES D...
BORRADOR
PUBLICADO
LISTOS PARA E...
EN EVALUACION
INFORME DE SE...
CANCELADOS

Todos — Últimos modificados

1170-06-07-018-2022
Contratación directa
IMPLEMENTAR EL PROGRAMA SANARTE CON ESTRATEGIAS DE PREVENCIÓN Y ATENCIÓN DE VIOLENCIAS CONTRA NIÑOS, NIÑAS, ADOLESCENTES ...
AJUSTADO — UC CONTRATACIÓN DIRECTA — 0

MC 001 2022
Mínima cuantía
PRESTAR EL SERVICIO DE MENSAJERÍA EXPRESA, ASÍ COMO EL SERVICIO DE DISTRIBUCIÓN DE FACTURACIÓN DE IMPUESTOS, TASAS, OTROS Y NO...
AJUSTADO — UC CONTRATACIÓN — 1

ESAL 002 2022
Contratación régimen especial (con ofertas)
APOYO Y FORTALECIMIENTO A LOS PROCESOS DE GOBERNABILIDAD, SEGURIDAD, PARTICIPACIÓN, Y GESTIÓN DEL RIESGO DEL MUNICIPIO DE RIO...
NOTIFICACIÓN DE OFERTAS CERRADA — UC CONTRATACIÓN — 0

1170-06-07-016-2022
Contratación directa
BRINDAR ATENCIÓN BÁSICA INTEGRAL Y PROTECCIÓN AL ADULTO MAYOR, EN LA MODALIDAD INTERNADO, PARA GARANTIZAR EL MEJORAMIENTO ...
AJUSTADO — UC CONTRATACIÓN — 0

1060-06-07-017-2022
Contratación directa
PRESTACIÓN DE SERVICIOS PROFESIONALES Y DE APOYO A LA GESTIÓN COMO ABOGADO PARA LA ASESORÍA JURÍDICA ESPECIALIZADA, ACOMPAÑA...
AJUSTADO — UC CONTRATACIÓN — 0

1160-06-07-016-2022
Contratación directa
ACTUALIZACIÓN A NUEVAS VERSIONES Y SOPORTE TÉCNICO ASOCIADO DE LOS MÓDULOS DEL SISTEMA SAIMYR ACTUALMENTE INSTALADOS EN L...
AJUSTADO — UC CONTRATACIÓN — 0

1160-06-07-015-2022
Contratación directa
RENOVACIÓN, SOPORTE, ACTUALIZACIÓN Y MANTENIMIENTO DE LA PLATAFORMA DE SOFTWARE SE SUITE - BPMS
AJUSTADO — UC CONTRATACIÓN DIRECTA — 0

Acciones — Resultados 87

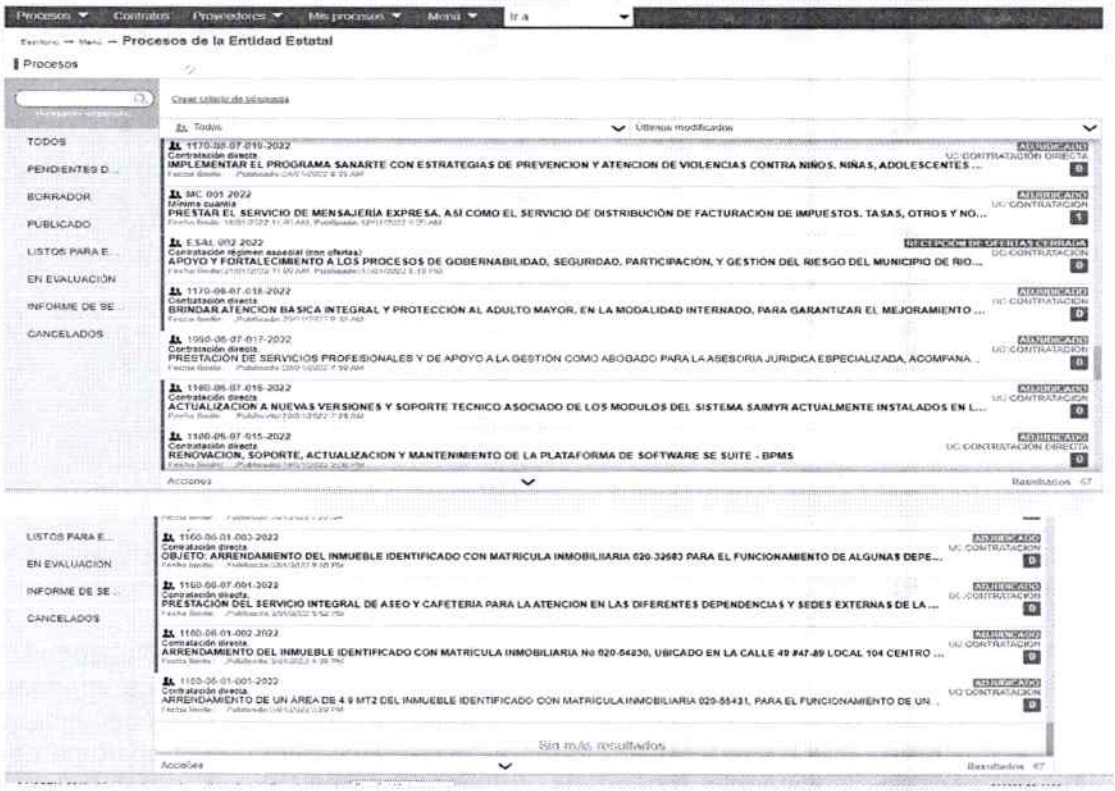

Plataforma SIA OBSERVA (Contraloría Municipal)

Es una plataforma cuya funcionalidad principal es ofrecer a las entidades de control fiscal y a los sujetos vigilados, una herramienta de captura de información contractual y presupuestal para la toma decisiones oportuna y con carácter preventivo.

La Alcaldía de Rionegro, expide el Decreto No. 131 del 28 de enero de 2022, por medio del cual se delegan y designan los responsables de la rendición de la cuenta, ante la Contraloría Municipal de Rionegro en la Plataforma SIA Contraloría y SIA Observa. (Modificado por el Decreto No. 167 del 17 de febrero de 2022, en lo relacionado con la fecha de rendición anual).

RIONEGRO

DECRETO 131

28 ENE 2022

POR EL CUAL DEROGAN LOS DECRETO 182 DE 26 DE MAYO DE 2021, SE DELEGAN Y DESIGNAN LOS RESPONSABLES DE LA RENDICIÓN DE LA CUENTA, ANTE LA CONTRALORÍA MUNICIPAL DE RIONEGRO EN LA PLATAFORMA SIA CONTRALORÍAS Y SIA OBSERVA

EL ALCALDE DEL MUNICIPIO DE RIONEGRO, ANTIOQUIA, en uso de sus facultades conferidas en el artículo 315 de la Constitución Política de Colombia, el artículo 91 de la Ley 136 de 1994 modificada por el artículo 29 de la Ley 1551 de 2012 y

CONSIDERANDO

A. Que mediante Acuerdo Municipal 618 del 30 de septiembre de 2020, se creó y organizó la Contraloría Municipal de Rionegro.

B. Que el Acto legislativo 04 de 2019, modificado por el Control Fiscal otorgo a las Contralorías Municipales función de vigilancia y control de los Municipios en donde estas hayan sido creadas por disposición del Concejo Municipal.

C. Que mediante Resolución 027 del 2 de marzo de 2021, la Contraloría Municipal estableció los sujetos de Control y puntos de Control, para el Municipio de Rionegro, entre ellos la Alcaldía de Rionegro

Control de legalidad

La Oficina de Control Interno realiza seguimiento permanente a la Plataforma SIA OBSERVA – Control de Legalidad - de la Contraloría Municipal y envía información relacionada con el estado de los procesos contractuales a las diferentes dependencias de la entidad, con el fin de generar alertas y que realicen la rendición oportuna de los contratos y los documento requeridos en las diferentes etapas, además de dar cumplimiento a la normatividad vigente y lineamientos en materia contractual.

CÓDIGO CONTRATO	VIGENCIA	CONTRATISTA	FECHA TERMINACIÓN	DOCUMENTOS REQUERIDOS	DOCUMENTOS REPORTADOS	CUMPLIMIENTO (%) ETAPA PRECONTRACTUAL	CUMPLIMIENTO (%) ETAPA CONTRACTUAL
1000-07-019-2020-CA0010-2022	2022	(811020486)CORPORACION DESARROLLO PARA LA PAZ	2022/12/31	14	7	100%	28,6%
28	2022	(890984002)UNIVERSIDAD CES	2022/12/31	14	7	100%	28,6%
1000-07-019-2020-CA0012-2022	2022	(800015551)CÁMARA DE COMERCIO DEL ORIENTE ANTIOQUEÑO	2022/12/31	14	7	100%	28,6%
1000-07-019-2020-PS0001-2022	2022	(10289323)GERMAN AUGUSTO GALLEGO CORREA	2022/12/31	14	9	100%	50,0%
1000-07-019-2020-PS0002-2022	2022	(39451421)NERY YULAI SEPULVEDA DUQUE	2022/12/31	14	9	100%	50,0%
1000-07-019-2020-PS0003-2022	2022	(70080994)TEJADA MORENO LUIS GONZALO	2022/12/31	14	9	100%	50,0%
1000-07-019-2020-PS0004-2022	2022	(39440316)LUZ MARINA GOMEZ ARIAS	2022/12/31	14	9	100%	50,0%
1000-07-019-2020-PS0005-2022	2022	(15388077)JULIAN ISAZA MEJIA	2022/12/31	14	9	100%	50,0%
1000-07-019-2020-PS0006-2022	2022	(15444180)VICENTE ALEJANDRO GARCIA PEREZ	2022/12/31	14	9	100%	50,0%
1000-07-019-2020-PS0007-2022	2022	(1040031884)JUAN DAVID ZULUAGA LOPEZ	2022/12/31	14	9	100%	50,0%
1000-07-019-2020-PS0008-2022	2022	(98588946). Gustavo Adolfo Saldarriaga Gaviria	2022/12/31	14	8	100%	37,5%

1000-07-019-2020-PS0009-2022	2022	(1036931158). Juan pablo Rivillas Gómez	2022/12/31	14	8	100%	**37,5%**
1040-06-07-025	2022	(900315426)E.M.S. ARQUITECTURA S.A.S.	2022/09/28	14	11	100%	75,0%
1050-06-07-020-2022	2022	(800088155)DOMINA ENTREGA TOTAL S.A.S	2022/12/31	18	15	100%	70,0%
1050-06-08-002-2022	2022	(900859067)PIXELAR SAS	2022/12/31	18	15	100%	70,0%
1060-06-07-002-2022	2022	(890981301)Cuerpo de Bomberos voluntarios de Rionegro	2022/12/31	15	15	100%	100,0%
1060-06-07-022-2022	2022	(890906439)CORPORACION CONGREGACION DE LAS HERMANAS DE LA PROVIDENCIA SOCIAL CRISTIANA	2022/12/31	15	15	100%	100,0%
1060-07-004-2022	2022	(900381628)CORPORACION EQUIDAD PARA EL DESARROLLO EQUIDE	2022/12/31	17	15	100%	85,7%
1090-06-07-017-2022	2022	(32240552)VELASQUEZ RENDON DIANA CECILIA	2022/06/30	14	11	100%	75,0%
1090-06-07-021-2022	2022	(900624831)ESTRUCTURADORES LEGALES S.A.S	2022/12/31	14	9	100%	50,0%
1090-06-07-023-2022	2022	(9001581145)LITIGIOVIRTUAL.COM S.A.S.	2022/12/25	14	9	100%	50,0%
1110-06-07-029	2022	(900456885)TALENTO DORADO SA	2022/06/30	14	10	100%	62,5%
1110-06-07-031	2022	(900142170)COOPERATIVA DE TRABAJADORES ASOCIADOS FORMADORES PROFESIONALES	2022/06/30	24	14	100%	**0,0%**
1120-06-07-003-2022	2022	(1036962243)MARIA FERNANDA MONTOYA GUARIN	2022/12/16	14	13	100%	100,0%
1120-06-07-004-2022	2022	(1035916486)LUIS MIGUEL ZAPATA YEPEZ	2022/12/16	14	13	100%	100,0%
1120-06-07-005-2021	2022	(1036936645)VILLADA RIOS DANIELA	2022/12/16	14	13	100%	100,0%
1120-06-07-006-2022	2022	(1036930859)GIRALDO VIDAL DIANA MARCELA	2022/12/16	14	13	100%	100,0%
1120-06-07-007-2022	2022	(32180648)CORREA VERGARA LIZETTE JANETTE	2022/12/16	14	13	100%	100,0%
1120-06-07-026-2022	2022	(15442323)PARDO MARTINEZ ANDRES FELIPE	2022/12/16	14	13	100%	100,0%
1120-06-08-001-2022	2022	(900388112)GMA DIGITAL S.A.S	2022/12/31	15	12	100%	70,0%
1120-07-001-2022	2022	(811010001)FUNDACION UNIVERSITARIA CATOLICA DE	2022/06/30	14	9	100%	**50,0%**
1160-06-01-002-2022	2022	(43568507)Salazar Jaramillo Paula Adriana	2022/12/31	19	16	100%	91,7%
1160-06-01-003-2022	2022	(900481598)SINTHOMA INMOBILIARIA E INVERSIONES SAS	2022/12/31	19	16	100%	91,7%
1160-06-01-004-2022	2022	(39433846)GALVIS FRANCO MARTHA LUCIA	2022/12/31	19	16	100%	91,7%
1160-06-07-001-2022	2022	(900929205)SINDICATO DE SERVIDORES PÚBLICOS DEL MUNICIPIO DE RIONEGRO ANTIOQUIA Y SUS ENTES DESCENTRALIZADOS SINSERPUR	2022/12/31	14	11	100%	75,0%
1160-06-07-014-2022	2022	(900024808)MAQUINAS PROCESOS Y LOGISTICA	31/12/2022	15	12	100%	70,0%
1160-06-07-015-2022	2022	(900498082)ASQ DE COLOMBIA SAS	2022/12/31	15	12	100%	70,0%
1160-06-07-016-2022	2022	(811029572)SAIMYR S.A.S	2022/12/31	15	12	100%	70,0%
1160-06-07-024-2022	2022	(830005448)OTIS ELEVATOR COMPANY COLOMBIA S.A.S	2022/12/31	15	12	100%	70,0%

1160-06-07-027-2022	2022	(900210365)THINK S.A.S	2022/12/31	18	15	100%	70,0%
1160-06-07-028-2022	2022	(860005289)ASCENSORES SCHINDLER DE COLOMBIA S.A.S	2022/12/31	15	12	100%	70,0%
1160-06-07-030-2022	2022	(890900841)CAJA DE COMPENSACIÓN FAMILIAR DE ANTIOQUIA COMFAMA	2022/12/31	14	9	100%	50,0%
1160-06-07-032-2022	2022	(800088155)DOMINA ENTREGA TOTAL S.A.S	2022/12/31	18	15	100%	70,0%
1160-06-07-033-2022	2022	(39436612). Maria Nohemí Vanegas Sánchez	2022/12/27	18	15	100%	70,0%
1160-06-07-034-2022	2022	(860002534)ZURICH COLOMBIA SEGUROS S.A.	2022/04/14	18	15	100%	**70,0%**
1160-06-07-035-2022	2022	(901017183)EDITORIAL LA REPUBLICA S.A.S	2022/12/31	18	13	100%	50,0%
1160-06-10-001-2022	2022	(900293507)PROSUTEC S.A.S.	2022/04/30	12	8	100%	**25,0%**
1160-06-10-002-2022	2022	(900293507)PROSUTEC S.A.S.	2022/04/30	12	8	100%	**25,0%**
1160-06-10-003-2022	2022	(900019737)VENEPLAST LTDA	2022/05/02	12	8	100%	**25,0%**
1170-06-07-008-2022	2022	(890980052)PARROQUIA CATEDRAL SANICOLAS	2022/12/31	14	12	100%	87,5%
1170-06-07-009-2022	2022	(811039591)CORPORACION PARA EL FOMENTO DE LAS FINANZAS SOLIDARIAS FOMENTAMOS	30/12/2022	15	15	100%	100,0%
1170-06-07-010-2022	2022	(890980413)PARROQUIA SAN ANTONIO DE PEREIRA	2022/12/31	14	11	100%	75,0%
1170-06-07-011-2022	2022	(900468564)CORPORACION SAN MIGUEL ARCANGEL - ANTIOQUIA CSMA	2022/12/31	15	11	100%	60,0%
1170-06-07-012-2022	2022	(811000384)FUNDACION PASTORAL SOCIAL DE LA DIOCESIS DE SONSON RIONEGRO	2022/12/31	14	9	100%	50,0%
1170-06-07-013-2022	2022	(860027139)ORDEN DE LOS CLERIGOS REGULARES SOMASCOS	2022/12/30	15	12	100%	70,0%
1170-06-07-018-2022	2022	(890981332)CENTRO DE BIENESTAR DEL ANCIANO SANTA ANA	2022/12/31	15	15	100%	100,0%
1170-06-07-019-2022	2022	(8909051793)FUNDACION ATENCION A LA NIÑEZ	2022/12/30	14	9	100%	50,0%
1170-07-003-2022	2022	(901559636)CONSORCIO UAI 2022	2022/12/31	17	13	100%	57,1%
1060-06-07-069-2021	0	(900597578)TRANSVALOSSA	2022/12/31	24	19	100%	50,0%
1060-06-09-029-2020	0	(900984614)EMPRESA DE SEGURIDAD DEL ORIENTE S.A.S ESO RIONEGRO S.A.S	2023/12/31	15	15	100%	100,0%
1060-06-09-056-2021	0	(900984614)EMPRESA DE SEGURIDAD DEL ORIENTE S.A.S ESO RIONEGRO S.A.S	2022/12/31	15	15	100%	100,0%
1060-06-09-064-2021	0	(900984614)EMPRESA DE SEGURIDAD DEL ORIENTE S.A.S ESO RIONEGRO S.A.S	2022/12/31	15	14	100%	88,9%
1060-07-04-040-2021	0	(800183770)MUNICIPIOS ASOCIADOS DEL ORIENTE ANTIOQUENO MASORA	2022/10/31	14	13	100%	100,0%
1070-06-07-051-2020	0	(1035223449)RENDON GIRALDO RICARDO ANDRES	2023/12/31	14	12	33%	100,0%
1070-06-08-006-2020	0	(900244469)INVERSORA GALAXIA S.A.S	2023/12/31	26	26	100%	100,0%
1070-06-09-037-2020	0	(901001561)SOMOS SISTEMA OPERATIVO DE MOVILIDAD ORIENTE SOSTENIBLE S.A.S	31/12/2023	15	15	100%	100,0%
1080-06-09-022-2020	0	(890904996)EMPRESAS PUBLICAS DE MEDELLIN ESP	2023/12/31	15	10	100%	44,4%

1080-06-09-039-2021	0	(900974762)EMPRESA DE DESARROLLO SOSTENIBLE DEL ORIENTE EDESO	2022/12/31	15	13	100%	77,8%
1080-06-09-062-2021	0	(900984614)EMPRESA DE SEGURIDAD DEL ORIENTE S.A.S ESO RIONEGRO S.A.S	2022/12/31	15	8	100%	22,2%
1080-06-09-065-2021	0	(900974762)EMPRESA DE DESARROLLO SOSTENIBLE DEL ORIENTE EDESO	2023/12/31	15	12	100%	66,7%
1080-06-09-066-2021	0	(901001561)SOMOS SISTEMA OPERATIVO DE MOVILIDAD ORIENTE SOSTENIBLE S.A.S	2022/12/31	15	11	100%	55,6%
1080-06-09-067-2021	0	(900974762)EMPRESA DE DESARROLLO SOSTENIBLE DEL ORIENTE EDESO	2022/08/01	15	13	100%	77,8%
1100-06-07-047-2020	0	(811028757)ONMIAMBIENTE S.A.S	2023/12/31	18	18	100%	100,0%
1100-06-09-016-2020	0	(890907254)E.S.E. Hospital Regional San Juan De Dios - Rionegro	2023/12/31	15	15	100%	100,0%
1100-06-09-037-2021	0	(890907254)E.S.E. Hospital Regional San Juan De Dios - Rionegro	2023/12/31	15	14	100%	88,9%
1120-06-09-055-2021	0	(901477441)NUTRICERES S.A.S	2022/10/31	15	15	100%	100,0%
1120-06-09-057-2021	0	(900679194)CORPORACION GILBERTO ECHEVERRI MEJIA	2022/06/30	15	15	100%	100,0%
1120-06-09-059-2021	0	(901477441)NUTRICERES S.A.S	2022/12/09	15	15	100%	100,0%
1130-06-09-061-2021	0	(900974762)EMPRESA DE DESARROLLO SOSTENIBLE DEL ORIENTE EDESO	2023/12/31	15	14	100%	88,9%
1130-06-09-069-2021	0	(900974762)EMPRESA DE DESARROLLO SOSTENIBLE DEL ORIENTE EDESO	2022/12/16	15	14	100%	88,9%
1160-06-09-063-2021	0	(900984614)EMPRESA DE SEGURIDAD DEL ORIENTE S.A.S ESO RIONEGRO S.A.S	30/06/2022	15	15	100%	100,0%
1170-06-09-060-2021	0	(900974762)EMPRESA DE DESARROLLO SOSTENIBLE DEL ORIENTE EDESO	2022/12/31	15	12	100%	66,7%

Nota: En el cuadro anterior se observan contratos/convenios de la vigencia actual y vigencias anteriores. En rojo se encuentra los que tienen bajo cumplimiento en la rendición de los documentos requeridos, en relación con el plazo del contrato.

Procesos rendidos entre el 1 de enero y el 31 de marzo de 2022

FECHA ACTA DE INICIO	VIGENCIA	CONTRATO	CONTRATISTAS	FECHA CREACIÓN	ESTADO CONTRATO
2022/03/25	2022	1160-06-07-035-2022	901017183EDITORIAL LA REPUBLICA S.A.SContratista	28/03/2022 2:32:49 p.m.	RENDIDO
2022/03/15	2022	1160-06-07-034-2022	860002534ZURICH COLOMBIA SEGUROS S.A.Contratista	25/03/2022 8:30:19 a.m.	RENDIDO
2022/03/10	2022	1160-06-07-032-2022	800088155DOMINA ENTREGA TOTAL S.A.SContratista	28/03/2022 4:50:40 p.m.	RENDIDO
2022/03/08	2022	1050-06-08-002-2022	900859067PIXELAR SASContratista	18/03/2022 2:03:02 p.m.	RENDIDO
2022/03/03	2022	1110-06-07-031	900142170COOPERATIVA DE TRABAJADORES ASOCIADOS FORMADORES PROFESIONALES Contratista	11/03/2022 10:18:04 a.m.	RENDIDO
2022/03/03	2022	1160-06-10-003-2022	900019737VENEPLAST LTDA Contratista	7/03/2022 11:23:32 a.m.	RENDIDO

2022/03/02	2022	1160-06-07-033-2022	39436612. Maria Nohemí Vanegas Sánchez Contratista	2/03/2022 6:00:08 p.m.	RENDIDO
2022/03/01	2022	1160-06-10-001-2022	900293507PROSUTEC S.A.S. Contratista	2/03/2022 3:24:14 p.m.	RENDIDO
2022/03/01	2022	1160-06-10-002-2022	900293507PROSUTEC S.A.S. Contratista	7/03/2022 11:08:02 a.m.	RENDIDO
2022/02/18	2022	1170-06-07-019-2022	8909051793FUNDACION ATENCION A LA NIÑEZ Contratista	18/02/2022 3:56:20 p.m.	RENDIDO
2022/02/11	2022	1000-07-019-2020-CA0012-2022	800015551CÁMARA DE COMERCIO DEL ORIENTE ANTIOQUEÑO Contratista	11/02/2022 2:13:43 p.m.	RENDIDO
2022/02/07	2022	1060-06-07-022-2022	890906439CORPORACION CONGREGACION DE LAS HERMANAS DE LA PROVIDENCIA SOCIAL CRISTIANA Contratista	7/02/2022 10:58:00 a.m.	RENDIDO
2022/02/07	2022	1060-07-004-2022	900381628CORPORACION EQUIDAD PARA EL DESARROLLO EQUIDE Contratista	7/02/2022 3:46:58 p.m.	RENDIDO
2022/02/07	2022	1160-06-07-030-2022	890900841CAJA DE COMPENSACIÓN FAMILIAR DE ANTIOQUIA COMFAMA Contratista	7/02/2022 2:07:38 p.m.	RENDIDO
2022/02/03	2022	1000-07-019-2020-PS0001-2022	10289323GERMAN AUGUSTO GALLEGO CORREA Contratista	3/02/2022 7:17:50 p.m.	RENDIDO
2022/02/03	2022	1120-06-08-001-2022	900388112GMA DIGITAL S.A.SContratista	7/02/2022 3:15:24 p.m.	RENDIDO
2022/02/03	2022	1170-07-003-2022	901559636CONSORCIO UAI 2022Consorcio	7/02/2022 2:39:53 p.m.	RENDIDO
2022/02/02	2022	1000-07-019-2020-CA0010-2022	811020486CORPORACION DESARROLLO PARA LA PAZ Contratista	3/02/2022 8:11:26 p.m.	RENDIDO
2022/02/02	2022	1000-07-019-2020-CA0011-2022	890984002UNIVERSIDAD CES Contratista	3/02/2022 7:47:03 p.m.	RENDIDO
2022/02/02	2022	1160-06-07-028-2022	860005289ASCENSORES SCHINDLER DE COLOMBIA S.A.SContratista	2/02/2022 4:44:14 p.m.	RENDIDO
2022/02/01	2022	1090-06-07-023-2022	9001581145LITIGIOVIRTUAL.COM S.A.S. Contratista	2/02/2022 7:56:30 a.m.	RENDIDO
2022/02/01	2022	1110-06-07-029	900456885TALENTO DORADO SA Contratista	2/02/2022 2:11:51 p.m.	RENDIDO
2022/02/01	2022	1160-06-07-027-2022	900210365THINK S.A.SContratista	2/02/2022 4:33:01 p.m.	RENDIDO
2022/01/31	2022	1090-06-07-017-2022	32240552VELASQUEZ RENDON DIANA CECILIA Contratista	31/01/2022 10:14:23 a.m.	RENDIDO
2022/01/31	2022	1120-06-07-026-2022	15442323PARDO MARTINEZ ANDRES FELIPE Contratista	1/02/2022 11:05:59 a.m.	RENDIDO
2022/01/31	2022	1120-07-001-2022	811010001FUNDACION UNIVERSITARIA CATOLICA DE Contratista	31/01/2022 2:47:35 p.m.	RENDIDO
2022/01/28	2022	1000-07-019-2020-PS0003-2022	70080994TEJADA MORENO LUIS GONZALO Contratista	28/01/2022 8:08:40 p.m.	RENDIDO
2022/01/28	2022	1040-06-07-025	900315426E.M.S. ARQUITECTURA S.A.S. Contratista	28/01/2022 1:37:13 p.m.	RENDIDO
2022/01/28	2022	1050-06-07-020-2022	800088155DOMINA ENTREGA TOTAL S.A.SContratista	31/01/2022 5:05:40 p.m.	RENDIDO
2022/01/28	2022	1160-06-07-015-2022	900498082ASQ DE COLOMBIA SASContratista	28/01/2022 9:28:50 a.m.	RENDIDO
2022/01/28	2022	1160-06-07-024-2022	830005448OTIS ELEVATOR COMPANY COLOMBIA S.A.SContratista	31/01/2022 3:52:18 p.m.	RENDIDO
2022/01/27	2022	1160-06-07-014-2022	900024808MAQUINAS PROCESOS Y LOGISTICA Contratista	31/01/2022 11:40:25 a.m.	RENDIDO

2022/01/26	2022	1000-07-019-2020-PS0002-2022	39451421NERY YULAI SEPULVEDA DUQUE Contratista	28/01/2022 7:26:34 p.m.	RENDIDO
2022/01/26	2022	1000-07-019-2020-PS0004-2022	39440316LUZ MARINA GOMEZ ARIAS Contratista	30/01/2022 3:46:01 p.m.	RENDIDO
2022/01/26	2022	1000-07-019-2020-PS0005-2022	15388077JULIAN ISAZA MEJIA Contratista	30/01/2022 3:53:34 p.m.	RENDIDO
2022/01/26	2022	1000-07-019-2020-PS0006-2022	15444180VICENTE ALEJANDRO GARCIA PEREZ Contratista	30/01/2022 3:58:55 p.m.	RENDIDO
2022/01/26	2022	1000-07-019-2020-PS0007-2022	1040031884JUAN DAVID ZULUAGA LOPEZ Contratista	30/01/2022 4:11:42 p.m.	RENDIDO
2022/01/26	2022	1000-07-019-2020-PS0008-2022	98588946. Gustavo Adolfo Saldarriaga Gaviria Contratista	30/01/2022 4:18:55 p.m.	RENDIDO
2022/01/26	2022	1000-07-019-2020-PS0009-2022	1036931158. Juan pablo Rivillas Gómez Contratista	30/01/2022 4:25:31 p.m.	RENDIDO
2022/01/26	2022	1090-06-07-021-2022	900624831ESTRUCTURADORES LEGALES S.A.SContratista	27/01/2022 10:04:53 a.m.	RENDIDO
2022/01/24	2022	1160-06-07-016-2022	811029572SAIMYR S.A.SContratista	26/01/2022 2:34:17 p.m.	RENDIDO
2022/01/24	2022	1170-06-07-018-2022	890981332CENTRO DE BIENESTAR DEL ANCIANO SANTA ANA Contratista	27/01/2022 8:44:14 a.m.	RENDIDO
2022/01/21	2022	1170-06-07-013-2022	860027139ORDEN DE LOS CLERIGOS REGULARES SOMASCOS Contratista	27/01/2022 9:13:40 a.m.	RENDIDO
2022/01/19	2022	1170-06-07-009-2022	811039591CORPORACION PARA EL FOMENTO DE LAS FINANZAS SOLIDARIAS FOMENTAMOS Contratista	8/02/2022 8:50:58 a.m.	RENDIDO
2022/01/19	2022	1170-06-07-011-2022	900468564CORPORACION SAN MIGUEL ARCANGEL - ANTIOQUIA CSMA Contratista	26/01/2022 2:55:10 p.m.	RENDIDO
2022/01/18	2022	1170-06-07-010-2022	890980413PARROQUIA SAN ANTONIO DE PEREIRA Contratista	19/01/2022 2:47:22 p.m.	RENDIDO
2022/01/18	2022	1170-06-07-012-2022	811000384FUNDACION PASTORAL SOCIAL DE LA DIOCESIS DE SONSON RIONEGRO Contratista	19/01/2022 4:17:59 p.m.	RENDIDO
2022/01/17	2022	1170-06-07-008-2022	890980052PARROQUIA CATEDRAL SANICOLAS Contratista	19/01/2022 4:00:08 p.m.	RENDIDO
2022/01/14	2022	1060-06-07-002-2022	890981301Cuerpo de Bomberos voluntarios de Rionegro Contratista	17/01/2022 9:19:26 a.m.	RENDIDO
2022/01/14	2022	1120-06-07-003-2022	1036962243MARIA FERNANDA MONTOYA GUARIN Contratista	17/01/2022 4:37:06 p.m.	RENDIDO
2022/01/14	2022	1120-06-07-004-2022	1035916486LUIS MIGUEL ZAPATA YEPEZ Contratista	17/01/2022 5:26:06 p.m.	RENDIDO
2022/01/14	2022	1120-06-07-005-2021	1036936645VILLADA RIOS DANIELA Contratista	17/01/2022 5:30:12 p.m.	RENDIDO
2022/01/14	2022	1120-06-07-006-2022	1036930859GIRALDO VIDAL DIANA MARCELA Contratista	17/01/2022 5:32:57 p.m.	RENDIDO
2022/01/14	2022	1120-06-07-007-2022	32180648CORREA VERGARA LIZETTE JANETTE Contratista	17/01/2022 5:36:33 p.m.	RENDIDO
2022/01/11	2022	1160-06-01-004-2022	39433846GALVIS FRANCO MARTHA LUCIA Contratista	12/01/2022 10:44:08 a.m.	RENDIDO
2022/01/04	2022	1160-06-07-001-2022	900929205SINDICATO DE SERVIDORES PÚBLICOS DEL MUNICIPIO DE RIONEGRO ANTIOQUIA Y SUS ENTES DESCENTRALIZADOS SINSERPUR Contratista	5/01/2022 2:39:00 p.m.	RENDIDO

2022/01/03	2022	1160-06-01-002-2022	43568507Salazar Jaramillo Paula Adriana Contratista	4/01/2022 3:46:48 p.m.	RENDIDO
2022/01/03	2022	1160-06-01-003-2022	900481598SINTHOMA INMOBILIARIA E INVERSIONES SASContratista	5/01/2022 11:29:47 a.m.	RENDIDO

Total contratos rendidos: 58

La Resolución No.012 del 20 de enero de 2022 de la Contraloría Municipal de Rionegro, establece en el ARTÍCULO DÉCIMO. PERIODICIDAD Y TÉRMINOS DE RENDICIÓN.

Parágrafo 1: Cuenta mensual: La información de la contratación suscrita por los sujetos y/o puntos de Control y la información solicitada por la plataforma SIA, deben rendirse mes a mes a mas tardar el quinto (5) día hábil del mes siguiente al que corresponde la información, en los aplicativos en la dirección http://siaobserva.auditoria.gov.co. Se debe rendir toda la información contractual, independientemente de su cuantía y modalidad, desde la etapa precontractual hasta la liquidación del contrato o su terminación en caso de no aplicar liquidación.

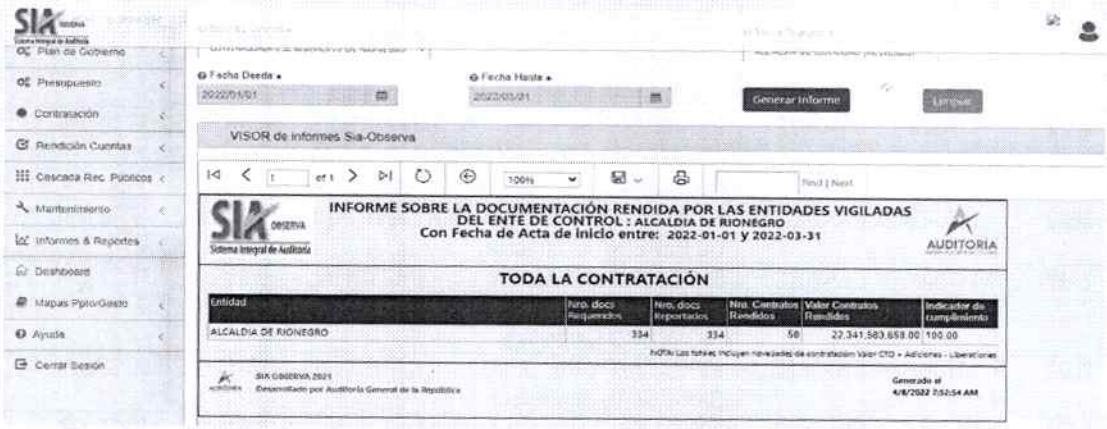

INFORME SOBRE LA DOCUMENTACIÓN RENDIDA POR LAS ENTIDADES VIGILADAS
DEL ENTE DE CONTROL : ALCALDIA DE RIONEGRO
Con Fecha de Acta de inicio entre: 2022-01-01 y 2022-03-31

TODA LA CONTRATACIÓN

Entidad	Nro. docs Requeridos	Nro. docs Reportados	Nro. Contratos Rendidos	Valor Contratos Rendidos	Indicador de cumplimiento
ALCALDIA DE RIONEGRO	334	334	58	22,341,583,658.00	100.00

NOTA: Los totales incluyen novedades de contratación: Valor CTO + Adiciones - Liberaciones	
SIA OBSERVA 2021 **Desarrollado por Auditoría General de la República**	**Generado el 4/8/2022 7:47:22 AM**

De conformidad con lo anterior, la Alcaldía de Rionegro da cumplimiento a lo establecido por la CMR.

Indicador de cumplimiento: 100% en rendición de información etapa precontractual.

Información obtenida de:
https://siaobserva.auditoria.gov.co/RPT_Conteo_Docs_Precontractual.aspx

Observaciones y Recomendaciones

- Es de anotar que los términos y plazos para rendir en las plataformas SIA OBSERVA y SECOP II son diferentes, aun así hay que dar cumplimiento a lo establecido en la normatividad legal vigente y rendir todos los documentos requeridos que hacen parte del Contrato/convenio.

  Normativa SECOP: *Los Términos y Condiciones de cada una de las plataformas regulan y reglamentan la forma en la cual se realiza la publicación, el envío, recepción, archivo de mensajes de datos en el SECOP. Los usuarios del SECOP están obligados a cumplirlos. El uso del SECOP implica la aceptación de los Términos y Condiciones.*

  El Decreto 1082 de 2015, en el artículo 2.2.1.1.1.7.1, establece que las entidades están obligadas a publicar los Documentos del Proceso y los actos administrativos del Proceso de Contratación, dentro de los tres (3) días siguientes a su expedición.

  https://www.colombiacompra.gov.co/sites/cce_public/files/files_2020/cce-gti-idi-05_terminos_y_condiciones_de_uso_del_sistema_electronico_de_contratacion_publica_-_secop_ii

  Normativa Contraloría Municipal de Rionegro: Resolución No.012 del 20 de enero de 2022, la cual establece en el ARTÍCULO DÉCIMO. PERIODICIDAD Y TÉRMINOS DE RENDICIÓN:

  Parágrafo 1: Cuenta mensual: La información de la contratación suscrita por los sujetos y/o puntos de Control y la información solicitada por la plataforma SIA, deben rendirse mes a mes a más tardar el quinto (5) día hábil del mes siguiente al que corresponde la información, en los aplicativos en la dirección http://siaobserva.auditoria.gov.co. Se debe rendir toda la información contractual, independientemente de su cuantía y modalidad, desde la etapa precontractual hasta la liquidación del contrato o su terminación en caso de no aplicar liquidación.

- La Oficina de Control Interno genera alertas y envía a las diferentes dependencias de la Administración Municipal la información relacionada con los contratos a los que les falta documentos por rendir, según la información obtenida en la plataforma SIA OBSERVA-Control de legalidad, recordando a su vez el deber de rendir la información contractual en los términos y plazos establecidos.

- En la plataforma SECOP II se debe rendir además, las órdenes de pago, comprobantes de egreso y actas de pago, toda vez que se observan contratos sin estos documentos rendidos.

- Se recomienda dar cumplimiento a la normativa establecida, tanto interna como externa, para la rendición: Decreto 1082 de 2015, Manual de Contratación de la Entidad, Circular Interna No. 001 del 6 de enero de 2022, Normativa SECOP, Normativa CMR, entre otras.

CARLOS ALBERTO GARCÍA OSPINA
Jefe Oficina de Control Interno

Elaboró: Mónica Patricia Ríos U.- P.U. G2 /O.C.I. MR
Revisó: Carlos García Ospina/Jefe O.C.I.